



**PRÉFET
DE TARN-ET-GARONNE**

*Liberté
Égalité
Fraternité*

AGENCE RÉGIONALE DE SANTÉ OCCITANIE
Délégation départementale de Tarn-et-Garonne

AP N° AP82-DD-ARS-2024-xxx

ARRÊTÉ PREFECTORAL PORTANT

Déclaration d'utilité publique de l'instauration des périmètres de protection,

**Syndicat Mixte Fermé des Eaux de la Lomagne
Captage dans le lac de la commune de Beaumont-de-Lomagne**

Le préfet de Tarn-et-Garonne,
Officier de l'Ordre National du Mérite,

Vu le Code de la Santé publique et notamment les articles L.1321-1 A à L.1321-10 et R.1321-1 A à R.1321-63 ;

Vu le Code de l'Expropriation pour cause d'utilité publique et notamment ses articles L.110-1, L.112-1, L.121-1 et suivants et R.111-1 à R.121-1 ;

Vu le Code de l'Environnement et notamment les articles L.214-1 à L.214-6, L.214-8 et L.215-13 ;

Vu le code de l'Urbanisme et notamment ces articles L.153-54 et L.153-59, R.153-14 et R.153-15, L.151-43, L.153-60, L.161-1 et L.163-10 ;

Vu le code général des collectivités territoriales,

Vu le code civil et notamment son article 640 ;

Vu le code rural et de la pêche maritime et notamment son article D.615-46 ;

Vu le code forestier et notamment les articles R.141-30 à R.141-38 ;

Vu l'arrêté interministériel modifié du 19 décembre 2011 relatif au programme d'actions national à mettre en œuvre dans les zones vulnérables afin de réduire la pollution des eaux par les nitrates d'origine agricole ;

Vu l'arrêté interministériel du 30 janvier 2023 relatif aux programmes d'actions régionaux en vue de la protection des eaux contre la pollution par les nitrates d'origine agricole

Vu l'arrêté ministériel du 11 janvier 2007 relatif aux limites et références de qualité des eaux brutes et des eaux destinées à la consommation humaine mentionnées aux articles R.1321-2, R.1321-3, R.1321-7 et R.1321-38 du Code de la santé publique ;

Vu l'arrêté ministériel du 20 juin 2007 relatif à la constitution du dossier de la demande d'autorisation d'utilisation d'eau destinée à la consommation humaine mentionné aux articles R 1321-6 à R 1321-12 et R 1321-42 du Code de la santé publique ;

Vu l'arrêté préfectoral du 21 décembre 2018 établissant le programme d'actions régional en vue de la protection des eaux contre la pollution par les nitrates d'origine agricole pour la région Occitanie ;

Vu le rapport de l'hydrogéologue agréé en matière d'hygiène publique relatif à la protection des prises d'eau dans la Gimone et le lac de Beaumont-de-Lomagne en date du 28 janvier 2021;

Vu la délibération du comité du syndicat mixte fermé des Eaux de la Lomagne en date du 22 octobre 2021 ;

Vu le dossier d'enquête publique relatif à la protection des captages d'eau potable, à l'autorisation environnementale et portant la demande d'autorisation d'utilisation d'eau en vue de la consommation humaine dont l'enquête publique s'est déroulée du 11 octobre au 10 novembre 2023;

Vu le rapport et les conclusions du commissaire enquêteur en date du 8 décembre 2023

Vu le rapport de la délégation départementale du Tarn-et-Garonne de l'Agence Régionale de Santé Occitanie en date 11 avril 2024;

Vu l'avis favorable émis par le conseil départemental de l'environnement et des risques sanitaires et technologiques du Tarn-et-Garonne qui s'est tenu en date **du XXXXX;**

Vu l'arrêté préfectoral en date du XXX autorisant d'utiliser de l'eau en vue de la consommation humaine pour la production et la distribution d'eau par un réseau du Syndicat Mixte des Eaux de la Lomagne ;

Considérant, que le Lac de Beaumont-de-Lomagne permet le stockage d'eau brute (avant traitement) et qu'il est sollicité pour la production d'eau destinée à la consommation humaine en cas de pic de pollution azotée ou de turbidité excessive momentanée, afin de réaliser une dilution des eaux prélevées dans la Gimone ;

Considérant que la prise d'eau superficielle dans le lac de Beaumont-de-Lomagne sur la commune de Beaumont-de-Lomagne est indispensable à l'alimentation en eau potable des abonnés du secteur ;

Considérant qu'il y a lieu de mettre en conformité avec la législation les installations de production et de distribution des eaux destinées à la consommation humaine ;

Considérant qu'il est nécessaire de protéger la ressource en eau destinée à la production d'eau potable par la mise en place de périmètres de protection ;

Sur proposition du directeur général de l'Agence Régionale de Santé Occitanie;

ARRETE

Chapitre 1 – Prélèvement d'eau et protection de la ressource

Article 1 – Déclaration d'utilité publique

Sont déclarés d'utilité publique au bénéfice du Syndicat Mixte Fermé des Eaux de la Lomagne SMFEL (413 route d'Esparsac, 82500 Beaumont-de-Lomagne), ci-après dénommé le bénéficiaire :

- L'établissement de périmètres de protection immédiate, rapprochée et éloignée autour des ouvrages de captage et l'institution des servitudes associées pour assurer la protection des ouvrages et de la qualité de l'eau ;
- La cessibilité et l'acquisition des terrains nécessaires à l'instauration du périmètre de protection immédiate de captage. Le Syndicat Mixte Fermé des Eaux de la Lomagne est autorisé à acquérir en pleine propriété soit à l'amiable, soit par voie d'expropriation ces dits terrains dans un délai de 5 ans à compter de la signature du présent arrêté, ou à obtenir une convention de gestion lorsque ces terrains dépendent du domaine public de l'Etat ou d'une collectivité.

Article 2 – Caractéristiques, localisation et aménagement des captages

L'ensemble des ouvrages de captage est situé sur les parcelles cadastrées suivantes :

Nom de l'ouvrage	Code SISE- EAUX	Code BSS	Coordonnées (Lambert 93)	Parcelle cadastrale	Commune
Lac de Beaumont-de- Lomagne	082000004	BSS002EGHS (09554x0015/HY)	X : 539480 m Y : 6311456 m Z : 102,63 m	Parcelle 01, section AN	Beaumont- de-Lomagne

Le captage dans le lac est effectué via un siphon qui se situe sous la berge. Des pompes de refoulement envoient les eaux vers la station de traitement.

Un puits en bordure de Gimone équipé d'une pompe, à environ 100 m de la station de pompage, permet de pomper les eaux de la rivière pour réalimenter le lac.

Article 3 – Périmètres de protection

Des périmètres de protection immédiate et rapprochée sont établis autour des installations de captage du Lac de Beaumont de Lomagne.

Ces périmètres s'étendent conformément aux indications des cartes et des états parcellaires en annexe du présent arrêté.

Article 3.1 – Dispositions communes aux périmètres de protection immédiate, rapprochée et éloignée

Toutes mesures doivent être prises pour que le Syndicat Mixte Fermé des Eaux de la Lomagne et la délégation départementale de Tarn-et-Garonne de l'Agence régionale de santé soient avisés sans retard de tout accident entraînant le déversement de substances solides, liquides ou solubles à l'intérieur des périmètres de protection, y compris sur les portions de voies de communication traversant ou jouxtant les périmètres de protection.

La création de nouveau captage destiné à l'alimentation en eau potable doit faire l'objet d'une nouvelle autorisation au titre des codes de l'environnement et de la santé publique et d'une nouvelle déclaration d'utilité publique.

Les mesures en vigueur dans les plans d'action nitrates national et régional sont applicables sur l'ensemble des périmètres.

Article 3.2 – Périmètres de protection immédiate (PPI)

Les surfaces ainsi délimitées doivent appartenir en pleine propriété au syndicat d'adduction d'eau potable ou faire l'objet d'une convention de mise disposition si elles sont de propriété publique.

➤ Délimitation

Le PPI est constitué des parcelles (partielles) AN0001 et AN0058 comprenant le lac de Beaumont-de-Lomagne. La limite du PPI correspond à la bordure, coté lac, du chemin périphérique au plan d'eau.

➤ Interdictions

A l'intérieur du périmètre de protection immédiate, sur le plan d'eau, sont interdits :

- le déversement de tous produits, toxiques ou dangereux et de déchets ;
- tout rejet pouvant impacter la qualité de l'eau ;
- l'usage de désherbants et autres produits phytosanitaires ;
- toutes activités, dont les activités ludiques nécessitant la surveillance par un Maître Nageur Sauveteur, excepté : la pêche à la ligne, la navigation à voile ou à rame et les interventions des services de secours ;
- toutes installations ou dépôts exceptés ceux nécessaires au fonctionnement et à l'entretien des équipements de pompage, de traitement et de surveillance exploités par le bénéficiaire.

➤ Travaux et prescriptions

Installations de prélèvement

L'aplomb de la prise d'eau doit être matérialisé par un barrage flottant de 15 x 15 m, centré sur la crépine et raccordé à la berge.

Les installations de pompage doivent être dans un local technique fermé ou doivent être clôturées (clôture grillagée à maille inférieure ou égale à 10cm, d'une hauteur minimale de 1,8 mètres, accrochée à des poteaux imputrescibles, résistante aux crues, pourvue d'un portail d'accès fermé à clé et entretenue régulièrement).

Un système de surveillance doit alerter de l'intrusion de personnes ou d'objets dans leurs emprises.

Le nettoyage et l'entretien des espaces verts doivent être pratiqués sans produits de traitement et uniquement par coupe (épareuse, tondeuse ou autre).

Seule la fréquentation piétonne est autorisée sur le pourtour immédiat de la retenue. L'accès des véhicules doit être uniquement lié aux besoins d'entretien du plan d'eau et de ses berges.

Les installations à vocation de loisir du site (base de loisirs) ne doivent être accessibles qu'après franchissement d'une barrière limitant les accès aux véhicules. Elles doivent comporter un système d'assainissement connecté au réseau collectif. Toutes les eaux pluviales doivent être évacuées en dehors de la zone (toitures, trottoirs, parking...).

Conduites d'exhaure

Les conduites entre le prélèvement et l'usine de traitement doivent passer dans des terrains appartenant au syndicat. Dans le cas contraire, des servitudes de passage comprenant éventuellement les contraintes relatives à leur entretien ou leur réfection doivent être établies.

Article 3.3 – Périmètre de protection rapprochée (PPR)

➤ Délimitation

Le périmètre de protection rapprochée est établi sur la commune de Beaumont-de-Lomagne. Il couvre l'ensemble du bassin versant drainé par le ruisseau d'Abadie (ou de Mestre Jordi) qui alimente le Lac de Beaumont-de-Lomagne.

Le PPR s'étend sur le territoire partiel de la commune de Beaumont-de-Lomagne. Il est constitué tel que défini en annexes.

Conformément aux articles R1321-13-3 et L 1321-2 du code de la santé publique et L 211-1 et L 213-3 du code de l'urbanisme, les communes concernées pourront instituer un droit de préemption des parcelles situées dans l'emprise du périmètre de protection rapprochée.

➤ Interdictions

A l'intérieur du périmètre de protection rapprochée sont interdits :

- L'ouverture et l'exploitation de carrières ou de gravières ;
- L'ouverture d'excavations autres que celles nécessaires à l'exploitation du point d'eau ;
- Le tracé de nouvelles routes ou pistes sauf prolongement des voies existantes sur les zones à urbaniser, définies dans le document de planification en vigueur, et ce, dans le respect des prescriptions afférentes sur ces portions du PPR ;
- L'installation de dépôt d'ordures ménagères, de débris, de produits radioactifs et de tout produit ou matière susceptible d'altérer la qualité de l'eau ;
- L'installation d'ouvrages de transport, de canalisations ou de stockage d'hydrocarbures liquides ou gazeux, de produits chimiques ou d'eaux usées présentant un risque de pollution des eaux superficielles, sauf assainissement collectif et aménagements à vocation de défense incendie et de gestion des eaux pluviales sur les zones à urbaniser ;
- L'épandage ou l'infiltration d'eaux usées d'origine domestique ou industrielle ;
- Le stockage de matières fermentescibles destinées à l'alimentation du bétail (ensilage) à moins de 35 mètres d'un cours d'eau ;
- Le stockage de fumier et la constitution de fumières, le stockage d'engrais organiques ou chimiques et de tous produits ou substances destinés à la fertilisation des sols ou à la lutte contre les ennemis des cultures et des herbages à moins de 35 mètres d'un cours d'eau ;
- L'épandage de produits phytopharmaceutiques dans les zones de non traitement définies pour le produit commercial concerné ;
- L'épandage d'engrais organique liquide (lisier, boues). L'épandage des produits azotés est réalisé conformément aux prescriptions du programme d'action nitrate (national et régional) ;
- Le pacage intensif des animaux, soit, le pacage supérieur au taux de chargement de 1 UGB/hectare ;
- Le camping sauvage, le stationnement de caravanes ou mobil-homes, le séjour dans des habitations ou constructions éventuellement existantes sans système d'assainissement réglementaire ;
- La circulation des véhicules ou engins motorisés hors des routes et sur les pistes, exceptée celle pour un usage professionnel justifié ;
- L'établissement de nouveaux bâtiments à usage d'habitation, commercial, industriel ou agricole excepté :
 - l'extension ou aménagement des bâtiments existants dans le cadre réglementaire, et à condition de ne générer aucun rejet à risque en direction du Lac de Beaumont, y compris par l'intermédiaire des fossés,
 - la construction dans une zone urbanisable ou à urbaniser selon prescriptions ci-après ;
- La modification de destination des sols à usage agricole en sols à usage constructibles hors des limites structurelles et naturelles de la zone urbaine et donc, en dehors des zones actuellement urbanisées.

➤ Travaux et prescriptions

➤ Réglementation générale :

La réalimentation du lac de Beaumont s'effectue également artificiellement par pompage des eaux de la Gimone. Les recharges doivent être effectuées en période où la qualité des eaux sera jugée satisfaisante pour être utilisée dans le processus de potabilisation. Les rejets de la station d'épuration de Beaumont doivent satisfaire aux normes en vigueur.

Les assainissements non-collectifs existants doivent être conformes à la réglementation.

Sur les parcelles classées en zones vulnérables à la pollution par les nitrates d'origine agricole, les agriculteurs sont tenus de mettre en œuvre les mesures prévues dans le programme d'actions national "nitrates" et dans le programme d'actions régional Occitanie. Les épandages de fertilisants azotés devront notamment s'effectuer dans le respect des dates et des quantités autorisées.

Les épandages de produits phytosanitaires ne devront pas excéder les doses supérieures à celles fixées lors de l'homologation de ces produits et mentionnées dans leurs conditions d'emploi et doivent être pratiqués de manière raisonnée.

Les cultures sont pratiquées de manière la plus raisonnée qui soit et autant que possible doivent tendre vers le cahier des charges de l'agriculture biologique, avec une limitation des intrants (nitrates, phytosanitaires, toutes substances chimiques).

➤ Constructions

Pour rappel, sont proscrits :

- l'établissement de nouveaux bâtiments à usage d'habitation, commercial, industriel ou agricole hors extension ou aménagement des bâtiments existants dans le cadre réglementaire, et à condition de ne générer aucun rejet à risque en direction du Lac de Beaumont, y compris par l'intermédiaire de fossés ;
- la modification de destination des sols à usage agricole en sols à usage constructible hors des limites structurelles et naturelles de la zone urbaine et donc, en dehors des zones actuellement urbanisées.

Les parcelles de la commune de Beaumont de Lomagne suivantes : AB 0092, AB 0093, AB 0094, AB 0096, AC 0001, AC0002, AC0003, AC0004, AC0312, AC0313, AM 0001, AM0002, AM 0003, AM 0004, AM0009, AM0010, AM0012, AM0013, demeurent urbanisables (habitations, commerces), sous réserve du raccordement au système d'assainissement collectif et de la mise en place de système de collecte/rétention adaptée pour les eaux pluviales dans le cas d'activité potentiellement polluante.

Le raccordement des habitations individuelles et collectives au réseau d'assainissement collectif doit être privilégié, à défaut, la conformité des systèmes d'assainissement autonomes existants doit être vérifiée par l'autorité compétente.

Ces prescriptions doivent être intégrées en tant que servitudes aux documents d'urbanisme dans un délai d'un an à compter de la notification du présent arrêté.

➤ Pratique agricole, produits phytosanitaires et désherbants, drainage

Dans ce périmètre, les « bonnes pratiques agricoles » seront mises en œuvre.

Le nettoyage des bordures des routes et chemins doit être pratiqué sans produits de traitement et uniquement par coupe (à l'épareuse ou autre).

Pour rappel, sont interdits :

- Le stockage de matières fermentescibles destinées à l'alimentation du bétail (ensilage) à moins de 35 mètres d'un cours d'eau ;

- Le stockage de fumier et la constitution de fumières, le stockage d'engrais organiques ou chimiques et de tous produits ou substances destinés à la fertilisation des sols ou à la lutte contre les ennemis des cultures et des herbages à moins de 35 mètres d'un cours d'eau ;
- L'épandage de produits phytopharmaceutiques dans les zones de non traitement définies pour le produit commercial concerné ;
- L'épandage d'engrais organique liquide (lisier, boues). L'épandage des produits azotés est réalisé conformément aux prescriptions du programme d'action nitrate (national et régional) ;
- Le pacage intensif des animaux, soit, le pacage supérieur au taux de chargement de 1 UGB/hectare.

L'agriculture « biologique » doit être encouragée.
Aucun nouveau drainage agricole ne doit être établi.

Les bandes enherbées en bordure de cours d'eau et des fossés doivent être créés, maintenues et autant que possible, développées cf. carte en annexe 2.

➤ **Gestion des cours d'eau**

L'entretien régulier des cours d'eau présents dans le PPR doit être effectué. Les déchets flottants et résiduels doivent être évacués dans les filières appropriées.

➤ **Aménagement routier**

La D928 (contournement de Beaumont de Lomagne) doit être sécurisée vis-à-vis du risque de ruissellement d'une pollution accidentelle au droit du pont franchissant le ruisseau d'Abadie. Les eaux de ruissellement de la chaussée doivent être collectées et envoyées dans un ou plusieurs bassins tampon permettant la rétention durant deux heures au minimum lors d'un accident. L'exutoire de ce dispositif ne doit en aucun cas rejoindre le lac de Beaumont.

Le système existant à la date de signature de l'AP concernant l'évacuation vers le ruisseau d'Abadie doit être supprimé.

Etant donné l'absence de foncier permettant la mise en œuvre de cette prescription, une alternative de surveillance dynamique par mise en place d'une station d'alerte (sonde COT à minima, avec report d'alarme au personnel d'astreinte) est tolérable, étant donné le volume du lac.

➤ **Dispositif d'alerte**

Dans ce périmètre les services d'incendie et de secours, les services de police et de gendarmerie, les services de l'état, départementaux, communaux, les exploitants agricoles, la fédération de pêche et les associations de pêcheurs, la fédération de chasse et les associations de chasseurs doivent être informés de l'existence du périmètre par le syndicat des eaux.

Ils doivent être sensibilisés au statut particulier du PPR par le syndicat des eaux et doivent avoir connaissance des coordonnées des personnes ou organismes à prévenir en cas d'observation de pollution avérée ou potentielle dans le périmètre.

Chapitre 3 : Autorisation pour la production d'eau destinée à la consommation humaine

Article 4 – Autorisation d'utiliser l'eau du Lac de Beaumont-de-Lomagne en vue de la production et de de la distribution d'eau destinée à la consommation humaine

Le Syndicat Mixte Fermé des Eaux de la Lomagne est autorisé à produire et à distribuer par un réseau public de l'eau destinée à la consommation humaine à partir du captage prise d'eau dans le Lac de Beaumont-de-Lomagne dans les conditions fixées par le présent arrêté.

L'eau du Lac de Beaumont de Lomagne est traitée par la station de traitement de Beaumont-de-Lomagne autorisée.

Article 5 – Sécurisation sanitaire des installations

L'accès aux installations est interdit aux personnes étrangères au service, sauf convention spécifique établie entre le bénéficiaire et les intervenants extérieurs. Un panneau doit être apposé au niveau de chaque portail et porte d'accès aux installations.

Article 6 – Dispositions permettant les prélèvements et le contrôle des installations

Article 6-1 – Prise d'échantillon

Un robinet de prise d'échantillon d'eau brute est installé au niveau de chaque captage (ou à la station de traitement).

Ces robinets sont aménagés de façon à permettre :

- le remplissage des flacons : hauteur libre d'au moins 40 cm entre le robinet et le réceptacle permettant l'évacuation des eaux d'écoulement à l'extérieur du bâti,
- le flambage du robinet,
- l'identification de la nature et de la provenance de l'eau qui s'écoule (panonceau ou plaque gravée).

Article 6-2 – Contrôle des installations

Les agents chargés de l'application du Code de la santé publique et du Code de l'environnement ont constamment libre accès à toutes les installations. L'exploitant responsable des installations est tenu de laisser à leur disposition le fichier sanitaire.

Chapitre 3 : Dispositions Diverses

Article 7 – Propriété foncière

Les installations structurantes participant à la production et à la distribution de l'eau sont implantées sur des terrains appartenant au bénéficiaire ou à défaut font l'objet d'un transfert de gestion ou d'une mise à disposition par la commune propriétaire conformément aux dispositions du Code général des collectivités territoriales relatives aux propriétés des personnes publiques.

Les canalisations principales sont situées sur des emprises publiques ou à défaut sur des terrains faisant l'objet de servitudes instaurées telles que précisées à l'article suivant.

L'accès aux installations est garanti :

- soit par des voiries publiques,
- soit par mise à disposition du bénéficiaire, de terrains appartenant à une autre collectivité,
- soit par acquisition en pleine propriété de terrains privés,
- soit par instauration de servitudes telles que mentionnées à l'article suivant, garantissant l'accès, sur des terrains privés.

Article 8 – Servitude de passage

Toute servitude de passage (accès aux ouvrages, canalisations,...) faisant l'objet d'un accord à l'amiable est formalisée par un acte notarié et une inscription aux hypothèques. A défaut d'un accord à l'amiable, l'instauration de la servitude est réglée dans un délai maximum de 5 ans par arrêté préfectoral après enquête publique diligentée en application des dispositions du Code rural dans un délai maximum de 5 ans.

Article 9 – Indemnisation et droit des tiers

Les indemnités qui peuvent être dues aux propriétaires ou aux occupants des terrains concernés par les servitudes instaurées par le présent arrêté, sont fixées selon les règles applicables en matière d'expropriation pour cause d'utilité publique. Les indemnités dues sont à la charge du bénéficiaire.

Article 10 – Respect de l'application du présent arrêté

Le bénéficiaire du présent acte de déclaration d'utilité publique et d'autorisation veille au respect de l'application de cet arrêté y compris des servitudes dans les périmètres de protection.

Tout projet de création ou modification des systèmes de production et de distribution de l'eau destinée à la consommation humaine du Syndicat Mixte Fermé des Eaux de la Lomagne doit être déclaré à l'Agence Régionale de Santé, accompagné d'un dossier définissant les caractéristiques du projet.

Article 11 – Délai et durée de validité

Les installations, activités, dépôts, ouvrages et occupations du sol existant, ainsi que les travaux et aménagements décrits doivent satisfaire aux obligations du présent arrêté dans un délai maximum de 2 ans à la date de publication de cet arrêté, sauf mention particulière précisée aux articles concernés.

Dans le cas de l'engagement de travaux pour la nouvelle ressource projetée par le Syndicat Mixte Fermé de la Lomagne, le délai de mise en œuvre des prescriptions relatives au PPR de cet arrêté pourra être repoussé de 3 ans.

Passés ces délais, une inspection sera réalisée par le représentant de la Direction Générale de l'Agence Régionale de Santé Occitanie.

Les interdictions sont applicables dès la notification du présent arrêté.

Les dispositions du présent arrêté demeurent applicables tant que la prise d'eau du Lac de Beaumont-de-Lomagne participe à l'approvisionnement de la collectivité dans les conditions fixées par celui-ci, et en l'absence de demande contraire du président du Syndicat Mixte Fermé des Eaux de la Lomagne.

Article 12 – Notifications et publicité de l'arrêté

Le présent arrêté, par les soins du Préfet du Département :

- est publié au Recueil des Actes Administratifs de l'Etat dans le département,
- est transmis au bénéficiaire en vue de la mise en œuvre de ses dispositions,
- est adressé aux maires des communes concernées,
- est adressé aux services intéressés.

Une mention de son affichage en mairie est insérée dans deux journaux locaux au frais du bénéficiaire.

Le bénéficiaire de la présente autorisation adresse sans délai par lettre recommandée avec demande d' accusé de réception ou par acte extrajudiciaire à chaque propriétaire intéressé (voir extrait parcellaire joint en annexe) un extrait du présent arrêté afin de l'informer des servitudes qui grèvent son terrain. Lorsque l'identité ou l'adresse d'un propriétaire est inconnue, la notification est faite au maire de la commune sur le territoire duquel est située la propriété soumise à servitudes, qui en assure l'affichage et le cas échéant, le communique à l'occupant des lieux.

La notification par lettre recommandée avec demande d' accusé de réception ou l'acte extrajudiciaire doit indiquer les motifs justifiant les prescriptions et les parcelles concernées et doit préciser que la décision peut faire l'objet d'un recours devant le tribunal administratif dans un délai de 2 mois.

Le présent arrêté est transmis au Syndicat Mixte des Eaux de la Lomagne concernée par les différents périmètres de protection en vue :

- de son insertion dans les documents d'urbanisme dans les conditions définies par le Code de l'urbanisme,
- de son affichage en mairie pour une durée minimale de 2 mois; le maire dressera procès-verbal de l'accomplissement de cette formalité,
- de sa conservation en mairie qui délivre à toute personne qui le demande les informations sur les servitudes qui sont attachées à ces périmètres de protection.

Article 13 – Sanctions applicables en cas de non-respect de la protection des ouvrages

En application de l'article L.1324-3 du Code de la Santé Publique, le fait de ne pas se conformer aux dispositions des actes portant déclaration d'utilité publique est puni d'un an d'emprisonnement et de 15 000 € d'amende.

Le fait d'exercer les activités sans les autorisations prévues au I. de l'article L.1321-7 du Code de la Santé Publique est puni d'un an d'emprisonnement et de 15 000 € d'amende.

En application de l'article L.1324-4 du Code de la Santé Publique, le fait de dégrader des ouvrages publics destinés à recevoir ou à conduire des eaux d'alimentation, de laisser introduire des matières susceptibles de nuire à la salubrité dans l'eau de source, des fontaines, des puits, des citernes, des conduites, des aqueducs, des réservoirs d'eau servant à l'alimentation publique est puni de trois ans d'emprisonnement et de 45 000 € d'amende.

Le fait d'abandonner, par négligence ou incurie, des cadavres d'animaux, des débris de boucherie, fumier, matières fécales et, en général, des résidus d'animaux putrescibles dans les failles, gouffres, bétoires ou excavations de toute nature, autres que les fosses nécessaires au fonctionnement d'établissements classés est puni de trois ans d'emprisonnement et de 45 000 € d'amende, en application de l'article L.1324-4 du Code de la Santé Publique.

En application de l'article R.1324-4 du Code de la Santé Publique, le fait de modifier les conditions d'exploitation, de traitement et d'utilisation, autorisées par arrêté, sans obtenir la révision préalable de cette autorisation est puni de l'amende prévue pour les contraventions de la 5e classe.

Les personnes morales peuvent être déclarées pénalement responsables, conformément à l'article 121-2 du Code Pénal, des infractions visées au présent article. Elles encourent la peine d'amende précisée à l'article 131-41 du Code Pénal.

Article 14 – Droit de recours

Le présent arrêté peut faire l'objet d'un recours gracieux auprès du préfet de de Tarn-et-Garonne. L'absence de réponse dans un délai de deux mois vaut décision implicite de rejet.

Le présent arrêté peut également faire l'objet d'un recours hiérarchique auprès du ministre chargé de la santé (Direction générale de la santé- EA 4, avenue Duquesne, 75350 Paris 07 SP). L'absence de réponse dans un délai de quatre mois vaut décision implicite de rejet.

Il peut également faire l'objet d'un recours contentieux auprès du Tribunal Administratif de Toulouse (68 rue Raymond IV- BP 7007 - 31068 Toulouse Cedex 7) dans un délai de deux mois à compter de :

- son affichage en mairie, par toute personne ayant intérêt à agir,
- sa notification, par les propriétaires concernés par les servitudes.

Le tribunal administratif peut être saisi par l'application informatique « télé recours citoyens » accessible par le site internet www.telerecours.fr.

Tout recours administratif ou contentieux doit être notifié à l'auteur et au bénéficiaire de la décision, à peine, selon le cas, de non prorogation du délai de recours contentieux ou d'irrecevabilité. Cette notification doit être adressée par lettre recommandée avec accusé de réception dans un délai de quinze jours francs à compter de la date d'envoi du recours administratif ou du dépôt du recours contentieux.

Article 15 – Mesures exécutoires

Le secrétaire général de la préfecture de Tarn-et-Garonne, le président du Syndicat Mixte Fermé des Eaux de la Lomagne le bénéficiaire, les maires des communes de Beaumont de Lomagne et d'Auterive, le directeur général de l'Agence régionale de santé Occitanie, le directeur départementale de l'emploi, du travail, des solidarités et de la protection des populations, la directrice départementale des territoires, le directeur régional de l'environnement, de l'aménagement et du logement, le commandant du groupement de gendarmerie de Tarn-et-Garonne et le chef du service départemental de l'office français de la biodiversité sont chargés, chacun en ce qui le concerne, de l'exécution du présent arrêté.

Montauban, le

Le préfet,

Liste des annexes :

- **annexe 1 : cartographie des PPI, PPR et PPE**
- **annexe 2 : actions à mettre en œuvre - cartographie des émissaires du périmètre de protection rapprochée : plantations de haies et ripisylve**
- **annexe 3 : parcellaire des PPI et PPR**

ANNEXES

ANNEXE 1 : Cartographie des périmètres de protection

Périmètre de protection immédiate PPI

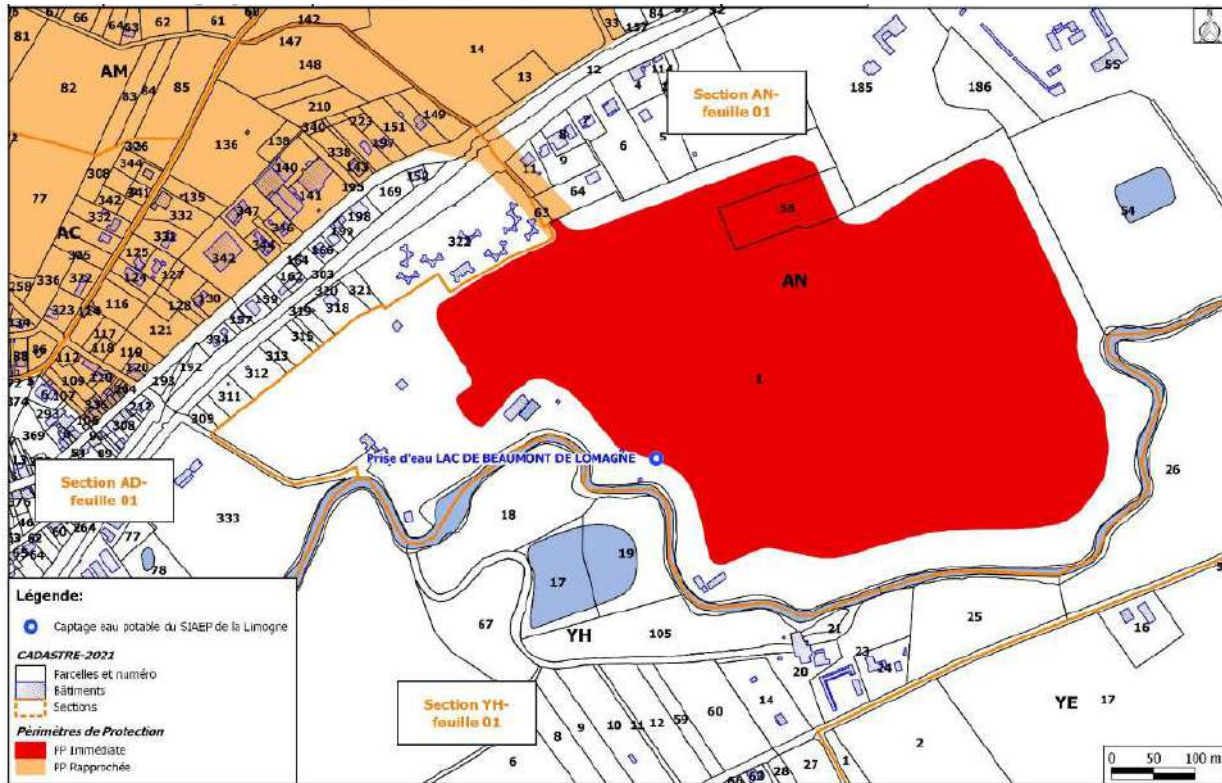

Périmètre de protection rapprochée PPR

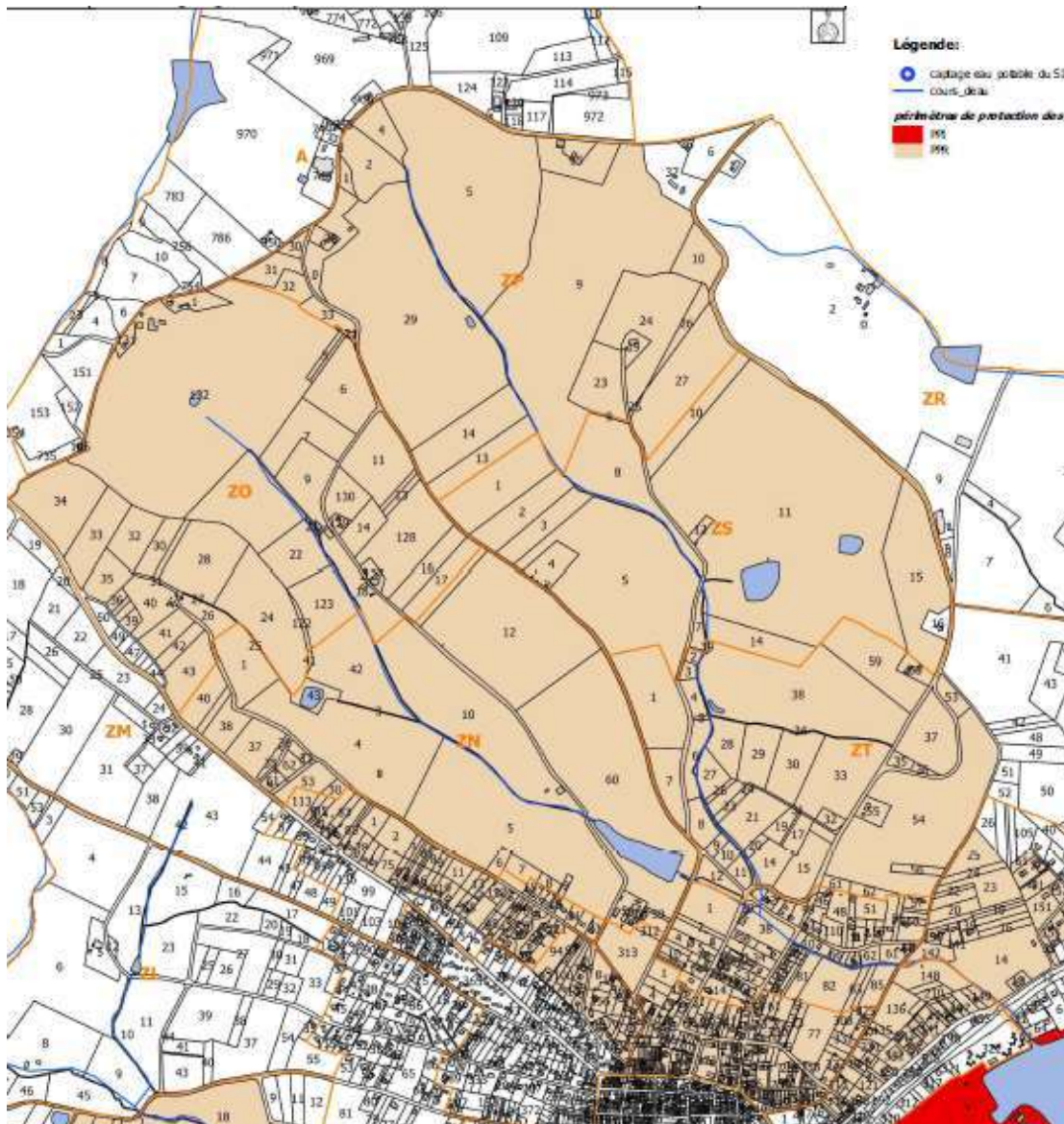

ANNEXE 2 : actions à mettre en œuvre - cartographie des émissaires du périmètre de protection rapprochée : plantations de haies et ripisylve

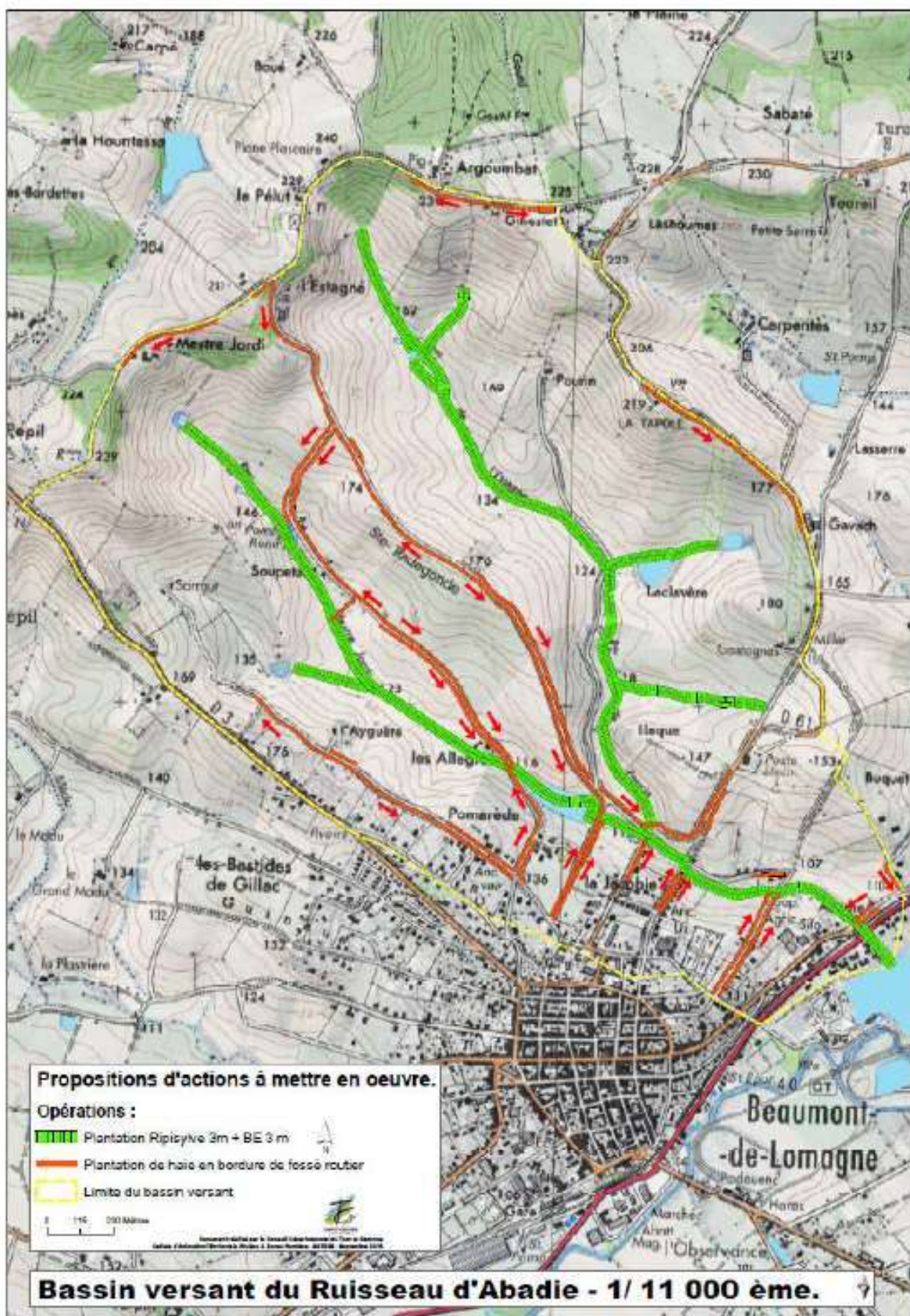

*BE = bandes enherbées

ANNEXE 3 : Parcellaire des périmètres de protection immédiate (PPI) et des périmètres de protection rapprochée (PPR)

Etat parcellaire du PPI

Identité des propriétaires		Désignations cadastrales		
Selon les informations du fichier cadastral	Date de naissance	Parcelles	Commune	Contenance cadastrale m ²
COMMUNE DE BEAUMONT DE LOMAGNE 13 PL GAMBETTA 82500 BEAUMONT DE LOMAGNE	*	AN0001	Beaumont de Lomagne	365586
COMMUNE DE BEAUMONT DE LOMAGNE 13 PL GAMBETTA 82500 BEAUMONT DE LOMAGNE	*	AN0058	Beaumont de Lomagne	8240

Etat parcellaire du PPR

Selon les informations du fichier cadastral	Date de naissance	Parcelles	Commune	Contenance cadastrale
COMMUNE DE BEAUMONT DE LOMAGNE 13 PL GAMBETTA 82500	*	AB0092	Beaumont de Lomagne	705
COMMUNE DE BEAUMONT DE LOMAGNE 13 PL GAMBETTA 82500	*	AB0093	Beaumont de Lomagne	285
M CONSTANS/MARC 137 CHE DE SALAN 81990 FREJAIROLLES	N,(e) le 04/12/1962 ... 07 LAMASTRE	AB0094	Beaumont de Lomagne	7724
M CONSTANS/MARC 137 CHE DE SALAN 81990 FREJAIROLLES	N,(e) le 04/12/1962 ... 07 LAMASTRE	AB0096	Beaumont de Lomagne	1429
M CAMPAN/PHILIPPE RENE 217 RUE DE L AYGUETTE 82500 BEAUMONT DE LOMAGNE	N,(e) le 12/12/1966 ... 82 BEAUMONT DE LOMAGNE	AB0097	Beaumont de Lomagne	884
MME PYRDA/NATHALIE MARIE-HELENE 217 RUE DE L AYGUETTE 82500 BEAUMONT DE LOMAGNE	N,(e) le 10/05/1966 ... 82 BEAUMONT DE LOMAGNE	AB0097	Beaumont de Lomagne	884
M CAMPAN/PHILIPPE RENE 217 RUE DE L AYGUETTE 82500 BEAUMONT DE LOMAGNE	N,(e) le 12/12/1966 ... 82 BEAUMONT DE LOMAGNE	AB0098	Beaumont de Lomagne	680
MME PYRDA/NATHALIE MARIE-HELENE 217 RUE DE L AYGUETTE 82500 BEAUMONT DE LOMAGNE	N,(e) le 10/05/1966 ... 82 BEAUMONT DE LOMAGNE	AB0098	Beaumont de Lomagne	680
M CAMPAN/PHILIPPE RENE 217 RUE DE L AYGUETTE 82500 BEAUMONT DE LOMAGNE	N,(e) le 12/12/1966 ... 82 BEAUMONT DE LOMAGNE	AB0099	Beaumont de Lomagne	1220
MME PYRDA/NATHALIE MARIE 217 RUE DE L AYGUETTE 82500 BEAUMONT DE LOMAGNE	N,(e) le 10/05/1966 ... 82 BEAUMONT DE LOMAGNE	AB0099	Beaumont de Lomagne	1220
M BEQUIE/ROBERT RENE 90 RUE DES CHATEAUX D EAU 82500 BEAUMONT DE LOMAGNE	N,(e) le 23/12/1938 ... 82 BEAUMONT DE LOMAGNE	AB0100	Beaumont de Lomagne	1029
MME BEQUIE/KATHY THERESE 1 IMP JEAN CLARIA 31780 CASTELGINEST	N,(e) le 27/02/1972 ... 82 MONTAUBAN	AB0100	Beaumont de Lomagne	1029
MME GIRODO/DANIELE JOSEPHINE CAROLINE 90 RUE DES CHATEAUX D EAU 82500 BEAUMONT DE LOMAGNE	N,(e) le 21/05/1945 ... 82 MONTBARTIER	AB0100	Beaumont de Lomagne	1029
M BEQUIE/ROBERT RENE 90 RUE DES CHATEAUX D EAU 82500 BEAUMONT DE LOMAGNE	N,(e) le 23/12/1938 ... 82 BEAUMONT DE LOMAGNE	AB0101	Beaumont de Lomagne	434
MME BEQUIE/KATHY THERESE 1 IMP JEAN CLARIA 31780 CASTELGINEST	N,(e) le 27/02/1972 ... 82 MONTAUBAN	AB0101	Beaumont de Lomagne	434
MME GIRODO/DANIELE JOSEPHINE CAROLINE 90 RUE DES CHATEAUX D EAU 82500 BEAUMONT DE LOMAGNE	N,(e) le 21/05/1945 ... 82 MONTBARTIER	AB0101	Beaumont de Lomagne	434

M BEQUIE/ROBERT RENE 90 RUE DES CHATEAUX D EAU 82500 BEAUMONT DE LOMAGNE	N,(e) le 23/12/1938 ... 82 BEAUMONT DE LOMAGNE	AB0102	Beaumont de Lomagne	3024
MME BEQUIE/KATHY THERESE 1 IMP JEAN CLARIA 31780 CASTELGINEST	N,(e) le 27/02/1972 ... 82 MONTAUBAN	AB0102	Beaumont de Lomagne	3024
MME GIRODO/DANIELE JOSEPHINE CAROLINE 90 RUE DES CHATEAUX D EAU 82500 BEAUMONT DE LOMAGNE	N,(e) le 21/05/1945 ... 82 MONTBARTIER	AB0102	Beaumont de Lomagne	3024
M PHELOUZAT/DIDIER MICHEL 315 AV DU 19 MARS 1962 82500 BEAUMONT DE LOMAGNE	N,(e) le 20/10/1958 ... 63 SAINT-CLEMENT-DE-REGNAT	AB0103	Beaumont de Lomagne	1074
MME MAURAGE/BRIGITTE RENEE 315 AV DU 19 MARS 1962 82500 BEAUMONT DE LOMAGNE	N,(e) le 07/05/1958 ... 59 FERRIERE LA GRANDE	AB0103	Beaumont de Lomagne	1074
M HETE/BRUNO GILBERT DANIEL 265 AV DU 19 MARS 1962 82500 BEAUMONT DE LOMAGNE	N,(e) le 02/05/1955 ... 61 FLERS	AB0104	Beaumont de Lomagne	421
MME DEQUIDT/MARTINE SIMONE MARIE-ANGE 265 AV DU 19 MARS 1962 82500 BEAUMONT DE LOMAGNE	N,(e) le 16/10/1953 ... 27 BOIS ARNAULT	AB0104	Beaumont de Lomagne	421
M HETE/BRUNO GILBERT DANIEL 265 AV DU 19 MARS 1962 82500 BEAUMONT DE LOMAGNE	N,(e) le 02/05/1955 ... 61 FLERS	AB0105	Beaumont de Lomagne	1320
MME DEQUIDT/MARTINE SIMONE MARIE-ANGE 265 AV DU 19 MARS 1962 82500 BEAUMONT DE LOMAGNE	N,(e) le 16/10/1953 ... 27 BOIS ARNAULT	AB0105	Beaumont de Lomagne	1320
M PRETE/ERICK 243 AV DU 19 MARS 1962 82500 BEAUMONT DE LOMAGNE	N,(e) le 26/08/1965 ... 82 BEAUMONT DE LOMAGNE	AB0106	Beaumont de Lomagne	770
MME MARIN-CUDRAZ/BEATRICE MARIE-MARGUERITE 243 AV DU 19 MARS 1962 82500 BEAUMONT DE LOMAGNE	N,(e) le 24/09/1969 ... 77 COULOMMIERS	AB0106	Beaumont de Lomagne	770
M CINTI/ANGELO 233 AV DU 19 MARS 1962 82500 BEAUMONT DE LOMAGNE	N,(e) le 18/06/1965 ... 99 ITALIE	AB0107	Beaumont de Lomagne	760
M MELVE/PAUL AIME LOUIS 2 RUE DES CHATEAUX D EAU 82500 BEAUMONT DE LOMAGNE	N,(e) le 16/07/1951 ... 04 LES MEES	AB0108	Beaumont de Lomagne	912
MME BAYSSE/MARTINE FRANCOISE 2 RUE DES CHATEAUX D EAU 82500 BEAUMONT DE LOMAGNE	N,(e) le 08/08/1954 ... 82 BEAUMONT DE LOMAGNE	AB0108	Beaumont de Lomagne	912
M MELVE/PAUL AIME LOUIS 2 RUE DES CHATEAUX D EAU 82500 BEAUMONT DE LOMAGNE	N,(e) le 16/07/1951 ... 04 LES MEES	AB0109	Beaumont de Lomagne	1246
MME BAYSSE/MARTINE FRANCOISE 2 RUE DES CHATEAUX D EAU 82500 BEAUMONT DE LOMAGNE	N,(e) le 08/08/1954 ... 82 BEAUMONT DE LOMAGNE	AB0109	Beaumont de Lomagne	1246
M SANTIN/NICOLAS ROGER 139 RUE DE L AYGUETTE 82500 BEAUMONT DE LOMAGNE	N,(e) le 13/11/1973 ... 82 CASTELSARRASIN	AB0113	Beaumont de Lomagne	4562
MME CONSTANS/CARINE NICOLE MICHELE 139 RUE DE L AYGUETTE 82500 BEAUMONT DE LOMAGNE	N,(e) le 10/06/1978 ... 31 TOULOUSE	AB0113	Beaumont de Lomagne	4562
MME ALIMMI/MICHELE EVELYNE 83 RUE DE L AYGUETTE 82500 BEAUMONT DE LOMAGNE	N,(e) le 01/01/1950 ... 99	AB0114	Beaumont de Lomagne	520
M GINESTE/ANTHONY HENRI ROLAND 9 RTE DE GUILHEMOUTON 82120 LAVIT	N,(e) le 07/07/1985 ... 82 MONTAUBAN	AB0118	Beaumont de Lomagne	641
MME MIQUEL/CELINE 219 RUE DU PLANTIE 82500 BEAUMONT DE LOMAGNE	N,(e) le 30/04/1985 ... 82 MONTAUBAN	AB0118	Beaumont de Lomagne	641
M SENTIS/JEAN CLAUDE RENE OUILLET 82500 GOAS	N,(e) le 20/07/1961 ... 82 BEAUMONT DE LOMAGNE	AB0119	Beaumont de Lomagne	587

MME FIELDER/SANDRINE MARIE CATHERINE OUILLET 82500 GOAS	N,(e) le 02/05/1964 ... 82 MOISSAC	AB0119	Beaumont de Lomagne	587
M DE LA CRUZ MORENO/ISIDORE 18 RUE MAURAN 82500 BEAUMONT DE LOMAGNE	N,(e) le 02/11/1918 ... CIEZA ESPAGNE	AB0120	Beaumont de Lomagne	347
M PETER/MICHEL ERIC 17 RUE DE L AYGUETTE 82500 BEAUMONT DE LOMAGNE	N,(e) le 03/07/1957 ... 51 CHALONS SUR MARNE	AB0122	Beaumont de Lomagne	427
MME ETIENNE/JEANINE PIERRETTE 17 RUE DE L AYGUETTE 82500 BEAUMONT DE LOMAGNE	N,(e) le 15/03/1955 ... 17 ROCHEFORT	AB0122	Beaumont de Lomagne	427
MME SOSTA/JEANNE 26 RUE DE L EGLISE 82500 BEAUMONT DE LOMAGNE	N,(e) le 00/00/0000	AB0123	Beaumont de Lomagne	417
MME SOSTA/YVONNE ANDREE 11 RUE MAL FOCH 82500 BEAUMONT DE LOMAGNE	N,(e) le 10/05/1936 ... 82 BEAUMONT DE LOMAGNE	AB0123	Beaumont de Lomagne	417
M FOURAGNAN/ALAIN 97RUE DU PLANTIE 82500 BEAUMONT DE LOMAGNE	N,(e) le 11/03/1967 ... 82 BEAUMONT DE LOMAGNE	AB0125	Beaumont de Lomagne	48
M ABBONA/SEBASTIEN THIERRY 7 LOT DU HAMEAU DE BOUCONNE 31700 MONDONVILLE	N,(e) le 06/10/1936 ... 32 SOLOMIAC	AB0129	Beaumont de Lomagne	517
MME ABBONA/DOMINIQUE MICHELE RENEE 18 RUE DES ECOLES 82710 BRESSOLS	N,(e) le 26/05/1963 ... 82 BEAUMONT DE LOMAGNE	AB0129	Beaumont de Lomagne	517
MME GOURDAN/CLAUDINE MARIE JEANNE 134 AV DU 19 MARS 1962 82500 BEAUMONT DE LOMAGNE	N,(e) le 01/02/1945 ... 82 BEAUMONT DE LOMAGNE	AB0129	Beaumont de Lomagne	517
M ABBONA/SEBASTIEN THIERRY 7 LOT DU HAMEAU DE BOUCONNE 31700 MONDONVILLE	N,(e) le 06/10/1936 ... 32 SOLOMIAC	AB0130	Beaumont de Lomagne	19
MME ABBONA/DOMINIQUE MICHELE RENEE 18 RUE DES ECOLES 82710 BRESSOLS	N,(e) le 26/05/1963 ... 82 BEAUMONT DE LOMAGNE	AB0130	Beaumont de Lomagne	19
MME GOURDAN/CLAUDINE MARIE JEANNE 134 AV DU 19 MARS 1962 82500 BEAUMONT DE LOMAGNE	N,(e) le 01/02/1945 ... 82 BEAUMONT DE LOMAGNE	AB0130	Beaumont de Lomagne	19
M DEGOULANGE/ALEXANDRE 4 RUE AUGER GAILLARD 11000 CARCASSONNE	N,(e) le 15/07/1994 ... 46 CAHORS	AB0131	Beaumont de Lomagne	752
M DEGOULANGE/ANTOINE 59 AV DU GAMOUNA 31150 BRUGUIERES	N,(e) le 15/12/1992 ... 46 CAHORS	AB0131	Beaumont de Lomagne	752
MME QUAISSER/LYDIA 122 AV DU 19 MARS 1962 82500 BEAUMONT DE LOMAGNE	N,(e) le 06/04/1945 ...	AB0131	Beaumont de Lomagne	752
M SOULIER/GILLES DIDIER 96 AV DU 19 MARS 1962 82500 BEAUMONT DE LOMAGNE	N,(e) le 01/04/1957 ... 75 AUBERVILLIERS	AB0132	Beaumont de Lomagne	788
MME CHASTANG/BEATRICE 465BAV FRANCOIS 1 62152 NEUFCHATEL HARDELLOT	N,(e) le 04/06/1962 ... 75 PARIS 17	AB0132	Beaumont de Lomagne	788
M SARTRE/MICHEL PLANTIE 82500 BEAUMONT DE LOMAGNE	N,(e) le 20/06/1961 ... 82 BEAUMONT DE LOMAGNE	AB0133	Beaumont de Lomagne	733
M BUGE/ALAIN JAC 19 CHE DU CAUSSOU 09330 MONTGAILHARD	N,(e) le 28/03/1962 ... MONTAUBAN	AB0134	Beaumont de Lomagne	740
M BUGE/JEAN-MARC ANDRE 11190 BUGARACH	N,(e) le 03/03/1959 ... 82 MONTAUBAN	AB0134	Beaumont de Lomagne	740
MME BUGE/CORINNE DANIELE RAYMONDE 2 CHE DE LAS BARTHES 31450 MONTLAUR	N,(e) le 24/02/1972 ... 82 MONTAUBAN	AB0134	Beaumont de Lomagne	740
MME LACOMBE/SUZANNE LOUISE ETIENNETTE MARIE 2 RUE DU PLANTIE 82500 BEAUMONT DE LOMAGNE	N,(e) le 04/04/1931 ... 24 LE BUGUE	AB0134	Beaumont de Lomagne	740
M TAUPIAC/GUY ANDRE 77 RUE DU PLANTIE 82500 BEAUMONT DE LOMAGNE	N,(e) le 06/02/1956 ... 82 BEAUMONT DE LOMAGNE	AB0135	Beaumont de Lomagne	594

MME DIRAT/VERONIQUE DENISE MAURICETTE 77 RUE DU PLANTIE 82500 BEAUMONT DE LOMAGNE	N,(e) le 24/02/1968 ... 82 MONTAUBAN	AB0135	Beaumont de Lomagne	594
M BILLERES/ERIC JEAN-MARC 56 BD CHARLES DE GAULLE 82500 BEAUMONT DE LOMAGNE	N,(e) le 18/08/1968 ... 82 MOISSAC	AB0136	Beaumont de Lomagne	710
MME ALBERTON/CHRISTINE LUCIE GILBERTE 56 BD CHARLES DE GAULLE 82500 BEAUMONT DE LOMAGNE	N,(e) le 28/07/1974 ... 11 CARCASSONNE	AB0136	Beaumont de Lomagne	710
M FOURAGNAN/ALAIN 97ARUE DU PLANTIE 82500 BEAUMONT DE LOMAGNE	N,(e) le 11/03/1967 ... 82 BEAUMONT DE LOMAGNE	AB0283	Beaumont de Lomagne	535
MME FOURAGNAN/CHANTAL 12 RUE DU MARECHAL JOFFRE 82000 MONTAUBAN	N,(e) le 03/11/1956 ... 82 BEAUMONT DE LOMAGNE	AB0283	Beaumont de Lomagne	535
M FOURAGNAN/ALAIN 97ARUE DU PLANTIE 82500 BEAUMONT DE LOMAGNE	N,(e) le 11/03/1967 ... 82 BEAUMONT DE LOMAGNE	AB0284	Beaumont de Lomagne	1091
M TA/EUGENE CHAI 47 RUE DE L AYGUETTE 82500 BEAUMONT DE LOMAGNE	N,(e) le 15/09/1981 ... 92 PUTEAUX	AB0290	Beaumont de Lomagne	2393
MME DECAUX/FREDERIQUE 47 RUE DE L AYGUETTE 82500 BEAUMONT DE LOMAGNE	N,(e) le 08/02/1982 ... 78 POISSY	AB0290	Beaumont de Lomagne	2393
MME ALIMI/MICHELE EVELYNE 83 RUE DE L AYGUETTE 82500 BEAUMONT DE LOMAGNE	N,(e) le 01/01/1950 ... 99	AB0343	Beaumont de Lomagne	770
M AVENSAC/DIDIER 242 AV DU 19 MARS 1962 82500 BEAUMONT DE LOMAGNE	N,(e) le 05/01/1968 ... 82 BEAUMONT DE LOMAGNE	AB0353	Beaumont de Lomagne	1017
M AVENSAC/DIDIER 242 AV DU 19 MARS 1962 82500 BEAUMONT DE LOMAGNE	N,(e) le 05/01/1968 ... 82 BEAUMONT DE LOMAGNE	AB0356	Beaumont de Lomagne	2649
M ESCARNOT/XAVIER ROGER EDOUARD 37 RUE DE L AYGUETTE 82500 BEAUMONT DE LOMAGNE	N,(e) le 31/07/1979 ... 82 MONTAUBAN	AB0373	Beaumont de Lomagne	795
MME EVRARD/CHRISTELLE DENISE MADELEINE 37 RUE DE L AYGUETTE 82500 BEAUMONT DE LOMAGNE	N,(e) le 27/03/1979 ... 59 DUNKERQUE	AB0373	Beaumont de Lomagne	795
M PETER/MICHEL ERIC 17 RUE DE L AYGUETTE 82500 BEAUMONT DE LOMAGNE	N,(e) le 03/07/1957 ... 51 CHALONS SUR MARNE	AB0374	Beaumont de Lomagne	1268
MME ETIENNE/JEANINE PIERRETTE 17 RUE DE L AYGUETTE 82500 BEAUMONT DE LOMAGNE	N,(e) le 15/03/1955 ... 17 ROCHEFORT	AB0374	Beaumont de Lomagne	1268
M GOMEZ/MANUEL 129 RUE DU PLANTIE 82500 BEAUMONT DE LOMAGNE	N,(e) le 20/02/1936 ... 99 ESPAGNE	AB0377	Beaumont de Lomagne	1061
MME GENTIL/JACQUELINE EMELIE MARIE 129 RUE DU PLANTIE 82500 BEAUMONT DE LOMAGNE	N,(e) le 30/09/1930 ... 89 MASSANGIS	AB0377	Beaumont de Lomagne	1061
M MOUNEYRAC/DIDIER JEAN 184 AV DU 19 MARS 1962 82500 BEAUMONT DE LOMAGNE	N,(e) le 03/10/1961 ... 75 CHOISY LE ROI	AB0378	Beaumont de Lomagne	1600
MME TRAVERSO/VALERIE JOSIANE 184 AV DU 19 MARS 1962 82500 BEAUMONT DE LOMAGNE	N,(e) le 01/01/1960 ... 47 NERAC	AB0378	Beaumont de Lomagne	1600
M SOULIER/GILLES DIDIER 96 AV DU 19 MARS 1962 82500 BEAUMONT DE LOMAGNE	N,(e) le 01/04/1957 ... 75 AUBERVILLIERS	AB0379	Beaumont de Lomagne	1521
MME CHASTANG/BEATRICE 465BAV FRANCOIS 1 62152 NEUFCHATEL HARDELLOT	N,(e) le 04/06/1962 ... 75 PARIS 17	AB0379	Beaumont de Lomagne	1521
M PETER/MICHEL ERIC 17 RUE DE L AYGUETTE 82500 BEAUMONT DE LOMAGNE	N,(e) le 03/07/1957 ... 51 CHALONS SUR MARNE	AB0380	Beaumont de Lomagne	501
MME ETIENNE/JEANINE PIERRETTE 17 RUE DE L AYGUETTE 82500 BEAUMONT DE LOMAGNE	N,(e) le 15/03/1955 ... 17 ROCHEFORT	AB0380	Beaumont de Lomagne	501
M CAMPAN/PHILIPPE RENE 217 RUE DE L AYGUETTE 82500 BEAUMONT DE LOMAGNE	N,(e) le 12/12/1966 ... 82 BEAUMONT DE LOMAGNE	AB0381	Beaumont de Lomagne	255

MME PYRDA/NATHALIE MARIE-HELENE 217 RUE DE L AYGUETTE 82500 BEAUMONT DE LOMAGNE	N,(e) le 10/05/1966 ... 82 BEAUMONT DE LOMAGNE	AB0381	Beaumont de Lomagne	255
COMMUNE DE BEAUMONT DE LOMAGNE 13 PL GAMBETTA 82500	*	AB0382	Beaumont de Lomagne	122
M FOURAGNAN/ALAIN 97ARUE DU PLANTIE 82500 BEAUMONT DE LOMAGNE	N,(e) le 11/03/1967 ... 82 BEAUMONT DE LOMAGNE	AB0383	Beaumont de Lomagne	681
MME BOUDONNE/LYLIANE MARIE JEANNE 97ARUE DU PLANTIE 82500 BEAUMONT DE LOMAGNE	N,(e) le 07/06/1965 ... 82 BEAUMONT DE LOMAGNE	AB0383	Beaumont de Lomagne	681
M PETER/MICHEL ERIC 17 RUE DE L AYGUETTE 82500 BEAUMONT DE LOMAGNE	N,(e) le 03/07/1957 ... 51 CHALONS SUR MARNE	AB0384	Beaumont de Lomagne	249
MME ETIENNE/JEANINE PIERRETTE 17 RUE DE L AYGUETTE 82500 BEAUMONT DE LOMAGNE	N,(e) le 15/03/1955 ... 17 ROCHEFORT	AB0384	Beaumont de Lomagne	249
M PETER/MICHEL ERIC 17 RUE DE L AYGUETTE 82500 BEAUMONT DE LOMAGNE	N,(e) le 03/07/1957 ... 51 CHALONS SUR MARNE	AB0385	Beaumont de Lomagne	266
MME ETIENNE/JEANINE PIERRETTE 17 RUE DE L AYGUETTE 82500 BEAUMONT DE LOMAGNE	N,(e) le 15/03/1955 ... 17 ROCHEFORT	AB0385	Beaumont de Lomagne	266
M PETER/MICHEL ERIC 17 RUE DE L AYGUETTE 82500 BEAUMONT DE LOMAGNE	N,(e) le 03/07/1957 ... 51 CHALONS SUR MARNE	AB0386	Beaumont de Lomagne	266
MME ETIENNE/JEANINE PIERRETTE 17 RUE DE L AYGUETTE 82500 BEAUMONT DE LOMAGNE	N,(e) le 15/03/1955 ... 17 ROCHEFORT	AB0386	Beaumont de Lomagne	266
M PETER/MICHEL ERIC 17 RUE DE L AYGUETTE 82500 BEAUMONT DE LOMAGNE	N,(e) le 03/07/1957 ... 51 CHALONS SUR MARNE	AB0387	Beaumont de Lomagne	625
MME ETIENNE/JEANINE PIERRETTE 17 RUE DE L AYGUETTE 82500 BEAUMONT DE LOMAGNE	N,(e) le 15/03/1955 ... 17 ROCHEFORT	AB0387	Beaumont de Lomagne	625
M PETER/MICHEL ERIC 17 RUE DE L AYGUETTE 82500 BEAUMONT DE LOMAGNE	N,(e) le 03/07/1957 ... 51 CHALONS SUR MARNE	AB0388	Beaumont de Lomagne	295
MME ETIENNE/JEANINE PIERRETTE 17 RUE DE L AYGUETTE 82500 BEAUMONT DE LOMAGNE	N,(e) le 15/03/1955 ... 17 ROCHEFORT	AB0388	Beaumont de Lomagne	295
M BARBET/JEAN CLAUDE POMAREDE 82500 BEAUMONT DE LOMAGNE	N,(e) le 27/10/1941 ... 82 BEAUMONT DE LOMAGNE	AC0001	Beaumont de Lomagne	4559
M BARBET/JEAN CLAUDE POMAREDE 82500 BEAUMONT DE LOMAGNE	N,(e) le 27/10/1941 ... 82 BEAUMONT DE LOMAGNE	AC0002	Beaumont de Lomagne	2285
MME DABASSE/ARLETTE MARIE-CLAUDE ANDREE GILBERTE POMAREDE 82500 BEAUMONT DE LOMAGNE	N,(e) le 17/09/1946 ... 82 MONTAUBAN	AC0002	Beaumont de Lomagne	2285
M BARBET/JEAN CLAUDE POMAREDE 82500 BEAUMONT DE LOMAGNE	N,(e) le 27/10/1941 ... 82 BEAUMONT DE LOMAGNE	AC0003	Beaumont de Lomagne	20
MME DABASSE/ARLETTE MARIE-CLAUDE ANDREE GILBERTE POMAREDE 82500 BEAUMONT DE LOMAGNE	N,(e) le 17/09/1946 ... 82 MONTAUBAN	AC0003	Beaumont de Lomagne	20
M BARBET/JEAN CLAUDE POMAREDE 82500 BEAUMONT DE LOMAGNE	N,(e) le 27/10/1941 ... 82 BEAUMONT DE LOMAGNE	AC0004	Beaumont de Lomagne	2968
M SAVIGNAC/BERTRAND JEAN MARIE 29 RUE DE LA GLACIERE 82500 BEAUMONT DE LOMAGNE	N,(e) le 17/03/1962 ... 82 BEAUMONT DE LOMAGNE	AC0005	Beaumont de Lomagne	618
MME SAVIGNAC/GENEVIEVE AUGUSTA 41 RTE D ARDES 63360 SAINT GERMAINLEMBRON	N,(e) le 21/03/1961 ... 82 BEAUMONT DE LOMAGNE	AC0005	Beaumont de Lomagne	618
MME SAVIGNAC/LYDIE MARIE ENGAILLARD 82500 BEAUMONT DE LOMAGNE	N,(e) le 11/03/1960 ... 82 BEAUMONT DE LOMAGNE	AC0005	Beaumont de Lomagne	618
MME SAVIGNAC/VERONIQUE ANGELE 103 RTE D'ESPASAC 82500 BEAUMONT DE LOMAGNE	N,(e) le 08/02/1958 ... 82 BEAUMONT DE LOMAGNE	AC0005	Beaumont de Lomagne	618

MME TROYES/BERNADETTE ANTOINETTE 214 RUE DU PLANTIE 82500 BEAUMONT DE LOMAGNE	N,(e) le 13/10/1936 ... 82 BEAUMONT DE LOMAGNE	AC0005	Beaumont de Lomagne	618
MME LABORDE/SIMONE 10 RUE NATIONALE 82500 BEAUMONT DE LOMAGNE	N,(e) le 02/12/1929 ... 82 BEAUMONT DE LOMAGNE	AC0006	Beaumont de Lomagne	5
MME LABORDE/SIMONE 10 RUE NATIONALE 82500 BEAUMONT DE LOMAGNE	N,(e) le 02/12/1929 ... 82 BEAUMONT DE LOMAGNE	AC0007	Beaumont de Lomagne	708
M CLEMENTE/PIERRE ALAIN 12 RUE CARRERE 82500 BEAUMONT DE LOMAGNE	N,(e) le 26/06/1985 ... 82 CASTELSARRASIN	AC0008	Beaumont de Lomagne	228
M CLEMENTE/PIERRE ALAIN 12 RUE CARRERE 82500 BEAUMONT DE LOMAGNE	N,(e) le 26/06/1985 ... 82 CASTELSARRASIN	AC0009	Beaumont de Lomagne	463
M CLEMENTE/PIERRE ALAIN 12 RUE CARRERE 82500 BEAUMONT DE LOMAGNE	N,(e) le 26/06/1985 ... 82 CASTELSARRASIN	AC0010	Beaumont de Lomagne	697
M CATTAROSS/PIERRE ADRIEN 2 RUE SAINT LO 17000 LA ROCHELLE	N,(e) le 30/05/1942 ... 82 BEAUMONT DE LOMAGNE	AC0011	Beaumont de Lomagne	225
M CATTAROSS/PIERRE ADRIEN 2 RUE SAINT LO 17000 LA ROCHELLE	N,(e) le 30/05/1942 ... 82 BEAUMONT DE LOMAGNE	AC0012	Beaumont de Lomagne	11
M CANO/ISIDRO EMBRANA 82500 BEAUMONT DE LOMAGNE	N,(e) le 11/02/1963 ... 82 BEAUMONT DE LOMAGNE	AC0013	Beaumont de Lomagne	7
MME LAPORTE/NICOLE EMBRANA 82500 BEAUMONT DE LOMAGNE	N,(e) le 14/07/1951 ... 99 ESPAGNE	AC0013	Beaumont de Lomagne	7
M PYRDA/MICHEL PAUL 299 RTE DE SERIGNAC 82500 BEAUMONT DE LOMAGNE	N,(e) le 28/03/1943 ... 82 VERDUN SUR GARONNE	AC0015	Beaumont de Lomagne	601
M PYRDA/NICOLAS ANDRE MICHEL 3 RUE VERDIER 33000 BORDEAUX	N,(e) le 05/11/1971 ... 82 MONTAUBAN	AC0015	Beaumont de Lomagne	601
M DELDEBES/JEAN HENRI PHILIPPE JACOBIE 82500 BEAUMONT DE LOMAGNE	N,(e) le 05/03/1959 ... 82 BEAUMONT DE LOMAGNE	AC0016	Beaumont de Lomagne	201
M DELDEBES/JEAN HENRI PHILIPPE JACOBIE 82500 BEAUMONT DE LOMAGNE	N,(e) le 05/03/1959 ... 82 BEAUMONT DE LOMAGNE	AC0017	Beaumont de Lomagne	730
M PYRDA/MICHEL PAUL 299 RTE DE SERIGNAC 82500 BEAUMONT DE LOMAGNE	N,(e) le 28/03/1943 ... 82 VERDUN SUR GARONNE	AC0018	Beaumont de Lomagne	722
M PYRDA/NICOLAS ANDRE MICHEL 3 RUE VERDIER 33000 BORDEAUX	N,(e) le 05/11/1971 ... 82 MONTAUBAN	AC0018	Beaumont de Lomagne	722
M PYRDA/MICHEL PAUL 299 RTE DE SERIGNAC 82500 BEAUMONT DE LOMAGNE	N,(e) le 28/03/1943 ... 82 VERDUN SUR GARONNE	AC0019	Beaumont de Lomagne	900
M PYRDA/NICOLAS ANDRE MICHEL 3 RUE VERDIER 33000 BORDEAUX	N,(e) le 05/11/1971 ... 82 MONTAUBAN	AC0019	Beaumont de Lomagne	900
M ROMANO/LINO 25 RUE DE LA GLACIERE 82500 BEAUMONT DE LOMAGNE	N,(e) le 14/07/1932 ... 82 BEAUMONT DE LOMAGNE	AC0020	Beaumont de Lomagne	345
M CHARDELIN/TONY JEAN BERNARD JACOBIE 82500 BEAUMONT DE LOMAGNE	N,(e) le 17/06/1982 ... 82 MONTAUBAN	AC0021	Beaumont de Lomagne	245
M CHARDELIN/TONY JEAN BERNARD JACOBIE 82500 BEAUMONT DE LOMAGNE	N,(e) le 17/06/1982 ... 82 MONTAUBAN	AC0022	Beaumont de Lomagne	692
M BLASIG/MICHEL CLAUDE 26 COTEDU GASAILLANT 82340 SAINT LOUP	N,(e) le 19/08/1959 ... 82 BEAUMONT DE LOMAGNE	AC0023	Beaumont de Lomagne	308
MME BLASIG/JOSETTE NICOLE 3 RUE PIERRE MILON 33700 MERIGNAC	N,(e) le 27/05/1958 ... 82 BEAUMONT DE LOMAGNE	AC0023	Beaumont de Lomagne	308
MME BLASIG/MONIQUE BERNADETTE 1270 CHE DES GARRIGUES 82130 L HONOR?DE?COS	N,(e) le 23/08/1960 ... 32 AVENZAC	AC0023	Beaumont de Lomagne	308
MME BONELLI/DELPHINE CATHERINE 48 RUE DE L EGLISE 82500 BEAUMONT DE LOMAGNE	N,(e) le 25/11/1937 ... 32 FLEURANCE	AC0023	Beaumont de Lomagne	308

M DELDEBES/JEAN HENRI PHILIPPE JACOBIE 82500 BEAUMONT DE LOMAGNE	N,(e) le 05/03/1959 ... 82 BEAUMONT DE LOMAGNE	AC0024	Beaumont de Lomagne	699
MME CHARDELIN/ANDREE JACOBIE 82500 BEAUMONT DE LOMAGNE	N,(e) le 13/03/1964 ... 82 BEAUMONT DE LOMAGNE	AC0024	Beaumont de Lomagne	699
MME MONCAMP/ODETTE 4 RUE CARRERE 82500 BEAUMONT DE LOMAGNE	N,(e) le 15/01/1934 ... 82 GRISOLLES	AC0026	Beaumont de Lomagne	13
M TEILLET/PIERRE MAURICE 2 RUE CARRERE 82500 BEAUMONT DE LOMAGNE	N,(e) le 06/12/1936 ... 78 SAVIGNY SUR ORGE	AC0027	Beaumont de Lomagne	190
MME ANGEON/ANDREE PAULETTE 2 RUE CARRERE 82500 BEAUMONT DE LOMAGNE	N,(e) le 17/09/1943 ... 92 ALGERIE	AC0027	Beaumont de Lomagne	190
M TEILLET/PIERRE MAURICE 2 RUE CARRERE 82500 BEAUMONT DE LOMAGNE	N,(e) le 06/12/1936 ... 78 SAVIGNY SUR ORGE	AC0028	Beaumont de Lomagne	695
MME ANGEON/ANDREE PAULETTE 2 RUE CARRERE 82500 BEAUMONT DE LOMAGNE	N,(e) le 17/09/1943 ... 92 ALGERIE	AC0028	Beaumont de Lomagne	695
M PRADINES/GEORGES JEAN FRANCOIS 172 RTE DE SERIGNAC 82500 BEAUMONT DE LOMAGNE	N,(e) le 22/05/1938 ... 09 SENTENAC D OUST	AC0029	Beaumont de Lomagne	10
M PRADINES/PATRICK IRENEE PIERRE BOURDETTES 82120 MONTGAILLARD	N,(e) le 07/04/1966 ... 82 BEAUMONT DE LOMAGNE	AC0029	Beaumont de Lomagne	10
M PRADINES/THIERRY 140 AV D AQUITAINE 82500 BEAUMONT DE LOMAGNE	N,(e) le 18/04/1969 ... 82 MONTAUBAN	AC0029	Beaumont de Lomagne	10
MME PRADINES/GHISLAINE SIMONE MARIE ROSE FARUQUE ET HOUMERE 82500 SERIGNAC	N,(e) le 05/09/1964 ... 82 BEAUMONT DE LOMAGNE	AC0029	Beaumont de Lomagne	10
M CHARDELIN/FRANCOIS RTE DE SERIGNAC 82500 BEAUMONT DE LOMAGNE	N,(e) le 07/12/1926 ... 82 LA VILLE DIEU DU TEMPLE	AC0031	Beaumont de Lomagne	617
M MARTY/MATHIEU OLIVIER STEPHANE 193 AV ANDRE BRETON 46000 CAHORS	N,(e) le 11/03/1983 ... 82 MONTAUBAN	AC0033	Beaumont de Lomagne	2392
M REDON/MIKE PIERRE RODOLPHE DARDENNE 82240 SEPTFONDS	N,(e) le 22/11/1991 ... 82 MONTAUBAN	AC0033	Beaumont de Lomagne	2392
ALPA 381 RTE D'ESPARSAC 82500 BEAUMONT DE LOMAGNE	*	AC0034	Beaumont de Lomagne	35
ALPA 381 RTE D'ESPARSAC 82500 BEAUMONT DE LOMAGNE	*	AC0035	Beaumont de Lomagne	2750
M ETIENNE/ALBERT FRANCOIS MARIE 468 RUE DU CIMETIERE 82500 BEAUMONT DE LOMAGNE	N,(e) le 25/07/1932 ... 56 SAINT SERVANT	AC0036	Beaumont de Lomagne	301
M ETIENNE/ALBERT FRANCOIS MARIE 468 RUE DU CIMETIERE 82500 BEAUMONT DE LOMAGNE	N,(e) le 25/07/1932 ... 56 SAINT SERVANT	AC0037	Beaumont de Lomagne	206
M ETIENNE/ALBERT FRANCOIS MARIE 468 RUE DU CIMETIERE 82500 BEAUMONT DE LOMAGNE	N,(e) le 25/07/1932 ... 56 SAINT SERVANT	AC0038	Beaumont de Lomagne	4
M ETIENNE/ALBERT FRANCOIS MARIE 468 RUE DU CIMETIERE 82500 BEAUMONT DE LOMAGNE	N,(e) le 25/07/1932 ... 56 SAINT SERVANT	AC0039	Beaumont de Lomagne	424
M ETIENNE/ALBERT FRANCOIS MARIE 468 RUE DU CIMETIERE 82500 BEAUMONT DE LOMAGNE	N,(e) le 25/07/1932 ... 56 SAINT SERVANT	AC0040	Beaumont de Lomagne	629
M ETIENNE/ALBERT FRANCOIS MARIE 468 RUE DU CIMETIERE 82500 BEAUMONT DE LOMAGNE	N,(e) le 25/07/1932 ... 56 SAINT SERVANT	AC0041	Beaumont de Lomagne	1912
ENEDIS 34 PL DES COROLLES 92079 PARIS LA DEFENSE CEDEX	*	AC0042	Beaumont de Lomagne	750
ENEDIS CITECAZEAU BP56 19002 TULLE CEDEX	*	AC0042	Beaumont de Lomagne	750
MME ETIENNE/JEANINE PIERRETTE 17 RUE DE L AYGUETTE 82500 BEAUMONT DE LOMAGNE	N,(e) le 15/03/1955 ... 17 ROCHEFORT	AC0043	Beaumont de Lomagne	5
MME ETIENNE/JEANINE PIERRETTE 17 RUE DE L AYGUETTE 82500 BEAUMONT DE LOMAGNE	N,(e) le 15/03/1955 ... 17 ROCHEFORT	AC0044	Beaumont de Lomagne	873

M ZEVACO/GEORGES ANDRE 13 VCHEVIEUX CHEMIN DE SERIGNAC 82500 BEAUMONT DE LOMAGNE	N,(e) le 11/12/1951 ...	AC0045	Beaumont de Lomagne	11
MME DORBES/PIERRETTE MARIE JEANNE 13 VCHEVIEUX CHEMIN DE SERIGNAC 82500 BEAUMONT DE LOMAGNE	N,(e) le 18/01/1954 ... 82 LE CAUSE	AC0045	Beaumont de Lomagne	11
M TRUILHE/ALAIN RENE ALBERT ALL DE LA ROCAILLE 01480 ARS SUR FORMANS	N,(e) le 18/09/1947 ... 82 ESPARS	AC0047	Beaumont de Lomagne	456
M TRUILHE/JEAN-CLAUDE ANDRE 225 CHE DE LA BOURDETTE 82500 BEAUMONT DE LOMAGNE	N,(e) le 04/04/1963 ... 82 BEAUMONT DE LOMAGNE	AC0047	Beaumont de Lomagne	456
MME TAUPIAC/YVETTE MARIE MADELEINE 24 RUE VERNHES 82500 BEAUMONT DE LOMAGNE	N,(e) le 13/11/1925 ... 82 ESPARSAC	AC0047	Beaumont de Lomagne	456
MME TRUILHE/FRANCINE MARIE 24 RUE VERNHES 82500 BEAUMONT DE LOMAGNE	N,(e) le 08/02/1951 ... 82 BEAUMONT DE LOMAGNE	AC0047	Beaumont de Lomagne	456
MME TRUILHE/NICOLE JEANINE 322 CHE DE LARROQUE 82500 BEAUMONT DE LOMAGNE	N,(e) le 06/11/1959 ... 06 NICE	AC0047	Beaumont de Lomagne	456
M ETIENNE/ALBERT FRANCOIS MARIE 468 RUE DU CIMETIERE 82500 BEAUMONT DE LOMAGNE	N,(e) le 25/07/1932 ... 56 SAINT SERVANT	AC0049	Beaumont de Lomagne	6
MME MIQUEL/MARIE ANTOINETTE 468 RUE DU CIMETIERE 82500 BEAUMONT DE LOMAGNE	N,(e) le 20/12/1935 ... 82 BEAUMONT DE LOMAGNE	AC0049	Beaumont de Lomagne	6
M CREBESSEGUES/YVES JEAN BERNARD 22 RUE DE L ESPLANADE 82500 BEAUMONT DE LOMAGNE	N,(e) le 14/11/1912 ... 82 BEAUMONT DE LOMAGNE	AC0050	Beaumont de Lomagne	271
MME SAUCEDE/ANNA JACQUELINE 418 RUE DU CIMETIERE 82500 BEAUMONT DE LOMAGNE	N,(e) le 09/09/1938 ... 82 BEAUMONT DE LOMAGNE	AC0051	Beaumont de Lomagne	252
MME DORBES/PIERRETTE MARIE JEANNE 13 VCHEVIEUX CHEMIN DE SERIGNAC 82500 BEAUMONT DE LOMAGNE	N,(e) le 18/01/1954 ... 82 LE CAUSE	AC0052	Beaumont de Lomagne	275
M DESBEAUX/JEAN-CLAUDE LA BORDASSE 82500 GIMAT	N,(e) le 24/03/1965 ... 82 BEAUMONT DE LOMAGNE	AC0053	Beaumont de Lomagne	501
M DESBEAUX/ROGER ALBERT 17 RUE PINTOIS 82500 BEAUMONT DE LOMAGNE	N,(e) le 16/12/1931 ... 82 GLATENS	AC0054	Beaumont de Lomagne	450
M BAUER/JEAN CLAUDE 62 VCHEVIEUX CHEMIN DE SERIGNAC 82500 BEAUMONT DE LOMAGNE	N,(e) le 03/11/1962 ... 82 MONTAUBAN	AC0055	Beaumont de Lomagne	486
M BAUER/JEAN CLAUDE 62 VCHEVIEUX CHEMIN DE SERIGNAC 82500 BEAUMONT DE LOMAGNE	N,(e) le 03/11/1962 ... 82 MONTAUBAN	AC0056	Beaumont de Lomagne	228
M BAUER/PHILIPPE AUGUSTE 61 VCHEVIEUX CHEMIN DE SERIGNAC 82500 BEAUMONT DE LOMAGNE	N,(e) le 04/05/1959 ... 42 ROANNE	AC0057	Beaumont de Lomagne	388
M GASPAR DA CRUZ/PEDRO RAFAEL 10 RUE DE ROUQUETTE 31240 ST JEAN	N,(e) le 26/09/1992 ... 99 PORTUGAL	AC0058	Beaumont de Lomagne	647
MME RODRIGUES DA COSTA/SONIA CRISTINA 10 RUE DE ROUQUETTE 31240 ST JEAN	N,(e) le 12/08/1982 ... 99 PORTUGAL	AC0058	Beaumont de Lomagne	647
M AMBAL/ALAIN DIDIER A BERNES 32380 PESSOULENS	N,(e) le 28/02/1966 ... 82 BEAUMONT DE LOMAGNE	AC0059	Beaumont de Lomagne	200
M AMBAL/ALAIN DIDIER A BERNES 32380 PESSOULENS	N,(e) le 28/02/1966 ... 82 BEAUMONT DE LOMAGNE	AC0060	Beaumont de Lomagne	1335
M AMBAL/ALAIN DIDIER A BERNES 32380 PESSOULENS	N,(e) le 28/02/1966 ... 82 BEAUMONT DE LOMAGNE	AC0061	Beaumont de Lomagne	1217
M AMBAL/ALAIN DIDIER A BERNES 32380 PESSOULENS	N,(e) le 28/02/1966 ... 82 BEAUMONT DE LOMAGNE	AC0062	Beaumont de Lomagne	2646
M AMBAL/ALAIN DIDIER A BERNES 32380 PESSOULENS	N,(e) le 28/02/1966 ... 82 BEAUMONT DE LOMAGNE	AC0063	Beaumont de Lomagne	773

M FRECHOU/GASTON LOUIS PAUL 510 CHEMD'AIGNAN 32550 HAULIES	N,(e) le 25/06/1937 ... 32 AUCH	AC0065	Beaumont de Lomagne	838
M MAURUC/CHRISTIAN LOUIS 18 RUE MAL FOCH 82500 BEAUMONT DE LOMAGNE	N,(e) le 13/10/1959 ... 31 TOULOUSE	AC0066	Beaumont de Lomagne	209
MME VIEU/ANNE MARIE PAULE 5BAV CROIX DE JUBILE 82120 LAVIT	N,(e) le 11/06/1954 ... 31 TOULOUSE	AC0066	Beaumont de Lomagne	209
MME CHAUBET/JEANNINE MARIE CLAUDE 6 RUE DARQUIER 82500 BEAUMONT DE LOMAGNE	N,(e) le 27/02/1950 ... 82 ESPARSAC	AC0067	Beaumont de Lomagne	225
M CHECUZ/ISACCO GIOVANNI 25 LOT FONTBONNE 33360 CAMBLANES ET MEYNAC	N,(e) le 27/10/1937 ... 82 SERIGNAC	AC0068	Beaumont de Lomagne	405
MME CHECUZ/MARIE THERESE ANGELE 28 AV GALILEE 1564 1642 31130 BALMA	N,(e) le 07/03/1934 ... 82 SERIGNAC	AC0068	Beaumont de Lomagne	405
M CLAMENS/ANDRE 2 AV D'EUROPE 31600 MURET	N,(e) le 31/12/1925 ... 82 BEAUMONT DE LOMAGNE	AC0069	Beaumont de Lomagne	372
M BADENS/ANDRE PAUL PIERRE 92 GRAND RUE DE VESOUL, 25000 BESANCON	N,(e) le 00/00/0000	AC0070	Beaumont de Lomagne	206
COMMUNE DE BEAUMONT DE LOMAGNE 13 PL GAMBETTA 82500	*	AC0071	Beaumont de Lomagne	218
COMMUNE DE BEAUMONT DE LOMAGNE 13 PL GAMBETTA 82500	*	AC0072	Beaumont de Lomagne	994
M DELDEBES/JEAN HENRI PHILIPPE JACOBIE 82500 BEAUMONT DE LOMAGNE	N,(e) le 05/03/1959 ... 82 BEAUMONT DE LOMAGNE	AC0073	Beaumont de Lomagne	506
MME DUPUY/ELIANE LOUISE CHARLINE 48 RUE CAMILLE CARRIE 82500 BEAUMONT DE LOMAGNE	N,(e) le 23/03/1950 ... 82 BEAUMONT DE LOMAGNE	AC0075	Beaumont de Lomagne	7
COMMUNE DE BEAUMONT DE LOMAGNE 13 PL GAMBETTA 82500	*	AC0077	Beaumont de Lomagne	14990
MME ALLIX/MARTINE MARIE JOSEPH FRANCOISE 2 RUE DE LA LIBERTE 82500 BEAUMONT DE LOMAGNE	N,(e) le 30/01/1958 ... 72 LE MANS	AC0086	Beaumont de Lomagne	1064
MME ALLIX/MARTINE MARIE JOSEPH FRANCOISE 2 RUE DE LA LIBERTE 82500 BEAUMONT DE LOMAGNE	N,(e) le 30/01/1958 ... 72 LE MANS	AC0087	Beaumont de Lomagne	62
M MORELLATO/CLAUDE LOUIS EMILE 4 RUE DES ERABLES 40100 DAX	N,(e) le 17/03/1961 ... 82 BEAUMONT DE LOMAGNE	AC0088	Beaumont de Lomagne	673
M MORELLATO/MICHEL FORTUNATO 462 RTE DE GLATENS 82500 BEAUMONT DE LOMAGNE	N,(e) le 02/12/1963 ... 82 BEAUMONT DE LOMAGNE	AC0088	Beaumont de Lomagne	673
M GASC/JEAN-CHRISTOPHE PIERRE 1 PL JEAN MOULIN 82500 BEAUMONT DE LOMAGNE	N,(e) le 04/11/1974 ... 47 AGEN	AC0089	Beaumont de Lomagne	219
MME TAYAC/SANDIE ALEXANDRA 1 PL JEAN MOULIN 82500 BEAUMONT DE LOMAGNE	N,(e) le 26/05/1975 ... 82 MONTAUBAN	AC0089	Beaumont de Lomagne	219
M PIEDNOEL/WILFRID 6 RUE DE LA LIBERTE 82500 BEAUMONT DE LOMAGNE	N,(e) le 01/09/1972 ... 82 CASTELSARRASIN	AC0090	Beaumont de Lomagne	304
MME VALETTE/CELINE MARIANNE 6 RUE DE LA LIBERTE 82500 BEAUMONT DE LOMAGNE	N,(e) le 04/07/1972 ... 82 MOISSAC	AC0090	Beaumont de Lomagne	304
MME BERMEJO/DOLORES 8 RUE DE LA LIBERTE 82500 BEAUMONT DE LOMAGNE	N,(e) le 09/01/1944 ... 99 ESPAGNE(103031)	AC0091	Beaumont de Lomagne	342
MME VALVERDE/GENEVIEVE 32BRUE DARQUIER 82500 BEAUMONT DE LOMAGNE	N,(e) le 10/07/1933 ... ALCALA LA REAL(ESPAGNE)	AC0092	Beaumont de Lomagne	231
MME CAZEAU/PATRICIA GERMAINE 12 RUE DE LA LIBERTE 82500 BEAUMONT DE LOMAGNE	N,(e) le 24/07/1957 ...	AC0093	Beaumont de Lomagne	400

M BOISSEAU/ARISTIDE ANTOINE DAVID 16 CHEMIN DE LA MOULINE 1022 CHAVANNES SUISSE	N,(e) le 14/05/1969 ... 79 NIORT	AC0095	Beaumont de Lomagne	560
M BOISSEAU/PIERRE ARISTIDE 14 RUE DE LA LIBERTE 82500 BEAUMONT DE LOMAGNE	N,(e) le 29/01/1938 ... 85 BENET	AC0095	Beaumont de Lomagne	560
MME BOISSEAU/AGATHE CLAIRE JUDITH 75 RUE DES ARCHIVES 75003 PARIS	N,(e) le 12/01/1968 ... 75 PARIS 14	AC0095	Beaumont de Lomagne	560
M FUGA/JACQUES FELICIEN 16 RUE DE LA LIBERTE 82500 BEAUMONT DE LOMAGNE	N,(e) le 11/02/1949 ... 82 LAMOTHE CUMONT	AC0096	Beaumont de Lomagne	558
M ROSSELIN/GILBERT PAUL RENE GERVAIS 18 RUE DE LA LIBERTE 82500 BEAUMONT DE LOMAGNE	N,(e) le 06/07/1950 ... 50 FOLLIGNY	AC0097	Beaumont de Lomagne	513
MME LECOMTE/VERONIQUE LOUISE MARGARET 18 RUE DE LA LIBERTE 82500 BEAUMONT DE LOMAGNE	N,(e) le 10/11/1959 ... 78 ENGHIEEN LES BAINS	AC0097	Beaumont de Lomagne	513
MME ALBERTON/BERNADETTE VIRGINIE 6 RUE RAYMOND PITET 86100 CHATELLERAULT	N,(e) le 07/03/1952 ... 82 SERIGNAC	AC0098	Beaumont de Lomagne	444
MME ALBERTON/FRANCOISE COLETTE ESTHER LA MAILLARDE 82500 SERIGNAC	N,(e) le 16/09/1948 ... 81 LACOUHOTTE CADOUL	AC0098	Beaumont de Lomagne	444
MME ALBERTON/MARIE JEANNE 4 RUE PORTE NORD 82500 BEAUMONT DE LOMAGNE	N,(e) le 24/07/1940	AC0098	Beaumont de Lomagne	444
MME BORDIGNON/ELSA LA MAILLARDE 82500 SERIGNAC	N,(e) le 02/05/1921 ... 99 ITALIE	AC0098	Beaumont de Lomagne	444
MME DUDOT/DOMINIQUE JACQUELINE 22 RUE DE LA LIBERTE 82500 BEAUMONT DE LOMAGNE	N,(e) le 20/04/1960 ... 02 MONTESCOURT LIZEROLLES	AC0099	Beaumont de Lomagne	240
M LAFFOSSE/EMMANUEL GRAND BOISE 82500 BEAUMONT DE LOMAGNE	N,(e) le 21/10/1970 ... 31 TOULOUSE	AC0100	Beaumont de Lomagne	211
MME VABRE/CHRISTINE JEANNE MARGUERITE GRAND BOISE 82500 BEAUMONT DE LOMAGNE	N,(e) le 01/10/1971 ... 82 MONTAUBAN	AC0100	Beaumont de Lomagne	211
MME MOURIAU/MARIE ODILE THERESE HUGUETTE 15 RUE AUGUSTE COMTE 69002 LYON	N,(e) le 27/08/1947 ... 31 TOULOUSE	AC0101	Beaumont de Lomagne	259
MME THEOLEYRE/CONSTANCE MARGOT MARIE CLOTILDE 250 RUE DU FBG ST ANTOINE 75012 PARIS	N,(e) le 13/11/1984 ... 75 PARIS 12	AC0101	Beaumont de Lomagne	259
MME THEOLEYRE/ROMANE AGATHE MARIE ANTOINETTE RUE DU GRAND PRE 431202 GENEVE SUISSE	N,(e) le 29/10/1986 ... 75 PARIS 14	AC0101	Beaumont de Lomagne	259
M PODIO/CEDRIC JOACHIM 28 RUE DE LA LIBERTE 82500 BEAUMONT DE LOMAGNE	N,(e) le 27/10/1973 ... 31 TOULOUSE	AC0102	Beaumont de Lomagne	205
M NOUVET/JAMES EMILE 3 RUE BOUTARD 92200 NEUILLY SUR SEINE	N,(e) le 17/10/1932 ... 16 BOISBRETEAU	AC0105	Beaumont de Lomagne	271
MME DUHARD/SUZANNE PIERRETTE 1350 BRIARWOOD DRIVE NEATLANTA 30306 ETATS UNIS	N,(e) le 20/03/1933 ... 31 TOULOUSE	AC0105	Beaumont de Lomagne	271
MME NOUVET/CLAIRE ANNICK 1350 BRIARWOOD DRIVE NE30306 ATLANTA ETATS UNIS	N,(e) le 28/05/1958 ... 99 MAISON CARREE ALGERIE	AC0105	Beaumont de Lomagne	271
M TAUPIAC/MARCEL FIRMIN 36 RUE DE LA LIBERTE 82500 BEAUMONT DE LOMAGNE	N,(e) le 19/06/1926 ... 31 TOULOUSE	AC0106	Beaumont de Lomagne	417
MME FEUGA/MARTHE MARIE JEANNE 36 RUE DE LA LIBERTE 82500 BEAUMONT DE LOMAGNE	N,(e) le 01/08/1927 ... 32 SOLOMIAC	AC0106	Beaumont de Lomagne	417
M TAUPIAC/MARCEL FIRMIN 36 RUE DE LA LIBERTE 82500 BEAUMONT DE LOMAGNE	N,(e) le 19/06/1926 ... 31 TOULOUSE	AC0107	Beaumont de Lomagne	160

MME FEUGA/MARTHE MARIE JEANNE 36 RUE DE LA LIBERTE 82500 BEAUMONT DE LOMAGNE	N,(e) le 01/08/1927 ... 32 SOLOMIAC	AC0107	Beaumont de Lomagne	160
MME ZORILLA/MARIE CLAUDE FRANCOISE 38 RUE DE LA LIBERTE 82500 BEAUMONT DE LOMAGNE	N,(e) le 01/12/1952 ... 82 BEAUMONT DE LOMAGNE	AC0108	Beaumont de Lomagne	148
M DUILHE/THIERRY DENIS CHRISTIAN 40 RUE DE LA LIBERTE 82500 BEAUMONT DE LOMAGNE	N,(e) le 06/10/1974 ... 31 TOULOUSE	AC0109	Beaumont de Lomagne	166
M DUILHE/THIERRY DENIS CHRISTIAN 40 RUE DE LA LIBERTE 82500 BEAUMONT DE LOMAGNE	N,(e) le 06/10/1974 ... 31 TOULOUSE	AC0110	Beaumont de Lomagne	29
M FRECHOU/GASTON LOUIS PAUL 510 CHEMD'AIGNAN 32550 HAULIES	N,(e) le 25/06/1937 ... 32 AUCH	AC0111	Beaumont de Lomagne	146
M PANEGOS/DANIEL PIERRE 436 AV DU LAC 82500 BEAUMONT DE LOMAGNE	N,(e) le 28/06/1967 ... 31 LAGARDE	AC0112	Beaumont de Lomagne	48
MME LEWANDOSKI/MARTINE MARIE JEANNE 436 AV DU LAC 82500 BEAUMONT DE LOMAGNE	N,(e) le 19/02/1971 ... 31 TOULOUSE	AC0112	Beaumont de Lomagne	48
M DUILHE/THIERRY DENIS CHRISTIAN 40 RUE DE LA LIBERTE 82500 BEAUMONT DE LOMAGNE	N,(e) le 06/10/1974 ... 31 TOULOUSE	AC0114	Beaumont de Lomagne	117
M FRECHOU/GASTON LOUIS PAUL 510 CHEMD'AIGNAN 32550 HAULIES	N,(e) le 25/06/1937 ... 32 AUCH	AC0115	Beaumont de Lomagne	126
M DUILHE/THIERRY DENIS CHRISTIAN 40 RUE DE LA LIBERTE 82500 BEAUMONT DE LOMAGNE	N,(e) le 06/10/1974 ... 31 TOULOUSE	AC0116	Beaumont de Lomagne	191
M DUILHE/THIERRY DENIS CHRISTIAN 40 RUE DE LA LIBERTE 82500 BEAUMONT DE LOMAGNE	N,(e) le 06/10/1974 ... 31 TOULOUSE	AC0117	Beaumont de Lomagne	23
MME AOUEILLE/SYLVE PIERRETTE YVONNE MARIE 433 RUE DES CHATEAUX D EAU 82500 BEAUMONT DE LOMAGNE	N,(e) le 16/07/1966 ... 82 MONTAUBAN	AC0118	Beaumont de Lomagne	120
MME DEL COL/MARIE LOUISE 8 RUE DE L EGALITE 82500 BEAUMONT DE LOMAGNE	N,(e) le 05/12/1928 ... 32 L ISLE JOURDAIN	AC0118	Beaumont de Lomagne	120
MME AOUEILLE/SYLVE PIERRETTE YVONNE MARIE 433 RUE DES CHATEAUX D EAU 82500 BEAUMONT DE LOMAGNE	N,(e) le 16/07/1966 ... 82 MONTAUBAN	AC0119	Beaumont de Lomagne	528
MME DEL COL/MARIE LOUISE 8 RUE DE L EGALITE 82500 BEAUMONT DE LOMAGNE	N,(e) le 05/12/1928 ... 32 L ISLE JOURDAIN	AC0119	Beaumont de Lomagne	528
M BUSO/NICOLAS GABRIEL 10 RUE DE L EGALITE 82500 BEAUMONT DE LOMAGNE	N,(e) le 26/07/1935 ... 32 SOLOMIAC	AC0120	Beaumont de Lomagne	317
MME BUSO/MARIE-PIERRE GABRIELLE 20 RUE DES PLANTIES 82500 BEAUMONT DE LOMAGNE	N,(e) le 06/11/1960 ... 82 BEAUMONT DE LOMAGNE	AC0120	Beaumont de Lomagne	317
MME DOUILHAC/JEANNINE JACQUELINE 10 RUE DE L EGALITE 82500 BEAUMONT DE LOMAGNE	N,(e) l	AC0120	Beaumont de Lomagne	317
M BUSO/NICOLAS GABRIEL 10 RUE DE L EGALITE 82500 BEAUMONT DE LOMAGNE	N,(e) le 26/07/1935 ... 32 SOLOMIAC	AC0121	Beaumont de Lomagne	74
MME BUSO/MARIE-PIERRE GABRIELLE 20 RUE DES PLANTIES 82500 BEAUMONT DE LOMAGNE	N,(e) le 06/11/1960 ... 82 BEAUMONT DE LOMAGNE	AC0121	Beaumont de Lomagne	74
MME DOUILHAC/JEANNINE JACQUELINE 10 RUE DE L EGALITE 82500 BEAUMONT DE LOMAGNE	N,(e) l	AC0121	Beaumont de Lomagne	74
M BUSO/NICOLAS GABRIEL 10 RUE DE L EGALITE 82500 BEAUMONT DE LOMAGNE	N,(e) le 26/07/1935 ... 32 SOLOMIAC	AC0122	Beaumont de Lomagne	8
MME BUSO/MARIE-PIERRE GABRIELLE 20 RUE DES PLANTIES 82500 BEAUMONT DE LOMAGNE	N,(e) le 06/11/1960 ... 82 BEAUMONT DE LOMAGNE	AC0122	Beaumont de Lomagne	8
MME DOUILHAC/JEANNINE JACQUELINE 10 RUE DE L EGALITE 82500 BEAUMONT DE LOMAGNE	N,(e) l	AC0122	Beaumont de Lomagne	8

M BUSO/NICOLAS GABRIEL 10 RUE DE L EGALITE 82500 BEAUMONT DE LOMAGNE	N,(e) le 26/07/1935 ... 32 SOLOMIAC	AC0123	Beaumont de Lomagne	320
MME BUSO/MARIE-PIERRE GABRIELLE 20 RUE DES PLANTIES 82500 BEAUMONT DE LOMAGNE	N,(e) le 06/11/1960 ... 82 BEAUMONT DE LOMAGNE	AC0123	Beaumont de Lomagne	320
MME DOUILHAC/JEANNINE JACQUELINE 10 RUE DE L EGALITE 82500 BEAUMONT DE LOMAGNE	N,(e) I	AC0123	Beaumont de Lomagne	320
LES PLANTIERS RTE D'AUCH 32120 MAUVEZIN	*	AC0125	Beaumont de Lomagne	2088
M DAUMAS/FRANCOIS PLANTIES 82500 BEAUMONT DE LOMAGNE	N,(e) le 24/07/1950 ... 32 COURRENSAN	AC0126	Beaumont de Lomagne	361
MME RENARD/MARIE-JOSE PLANTIES 82500 BEAUMONT DE LOMAGNE	N,(e) le 12/02/1958 ... 82 MONTAUBAN	AC0126	Beaumont de Lomagne	361
M DAUMAS/FRANCOIS PLANTIES 82500 BEAUMONT DE LOMAGNE	N,(e) le 24/07/1950 ... 32 COURRENSAN	AC0127	Beaumont de Lomagne	1729
MME RENARD/MARIE-JOSE PLANTIES 82500 BEAUMONT DE LOMAGNE	N,(e) le 12/02/1958 ... 82 MONTAUBAN	AC0127	Beaumont de Lomagne	1729
MME ROBERT/JACQUELINE MARIE FERNANDE GABRIELLE 233 RUE DU CIMETIERE 82500 BEAUMONT DE LOMAGNE	N,(e) le 06/03/1950 ... 82 ESPARSAC	AC0130	Beaumont de Lomagne	93
MME VALVERDE/GENEVIEVE 32BRUE DARQUIER 82500 BEAUMONT DE LOMAGNE	N,(e) le 10/07/1933 ... ALCALA LA REAL(ESPAGNE)	AC0131	Beaumont de Lomagne	1060
MME VOIGT/ANDREE LUCIENNE 462 RTE DE GLATENS 82500 BEAUMONT DE LOMAGNE	N,(e) le 06/08/1935 ... 82 MONTGAILLARD	AC0132	Beaumont de Lomagne	213
MME VOIGT/ANDREE LUCIENNE 462 RTE DE GLATENS 82500 BEAUMONT DE LOMAGNE	N,(e) le 06/08/1935 ... 82 MONTGAILLARD	AC0133	Beaumont de Lomagne	411
M FUGA/JEAN-LOUIS RAOUL 20 RUE DES PLANTIES 82500 BEAUMONT DE LOMAGNE	N,(e) le 05/09/1952 ... 82 LAMOTHE CUMONT	AC0134	Beaumont de Lomagne	589
MME BUSO/MARIE-PIERRE GABRIELLE 20 RUE DES PLANTIES 82500 BEAUMONT DE LOMAGNE	N,(e) le 06/11/1960 ... 82 BEAUMONT DE LOMAGNE	AC0134	Beaumont de Lomagne	589
M BAPTISTE/ETIENNE 126 VCHEVIEUX CHEMIN DE SERIGNAC 82500 BEAUMONT DE LOMAGNE	N,(e) le 03/01/1958 ... 82 MONTAUBAN	AC0135	Beaumont de Lomagne	1240
MME BAUER/THOMASSINE CARMEN 126 VCHEVIEUX CHEMIN DE SERIGNAC 82500 BEAUMONT DE LOMAGNE	N,(e) le 17/12/1956 ... 34 MONTAGNAC	AC0135	Beaumont de Lomagne	1240
M OHL/JOSEPH ABRAHAM PELUT 82500 BEAUMONT DE LOMAGNE	N,(e) le 08/06/1995 ... 31 TOULOUSE	AC0136	Beaumont de Lomagne	798
M UGAL/FRANCKY PELUT 82500 BEAUMONT DE LOMAGNE	N,(e) le 08/08/1998 ... 82 MONTAUBAN	AC0137	Beaumont de Lomagne	9
MME OHL/MAEVA VICTORIA SANDY PELUT 82500 BEAUMONT DE LOMAGNE	N,(e) le 15/01/1992 ... 31 TOULOUSE	AC0137	Beaumont de Lomagne	9
M BRITES DO ESPIRITO SANTO/DOMINGOS 345 RUE DU CIMETIERE 82500 BEAUMONT DE LOMAGNE	N,(e) le 05/02/1941 ... 99 PORTUGAL	AC0139	Beaumont de Lomagne	562
M DO ESPIRITO SANTO/JEAN-FRANCOIS TOURRADEL 82170 BESSENS	N,(e) le 01/09/1978 ... 99 PORTUGAL(SETUBAL)	AC0139	Beaumont de Lomagne	562
MME DO ESPIRITO SANTO/ELISABETH VERONIQUE LA BERRIERE 31480 LAREOLE	N,(e) le 02/06/1976 ... 31 TOULOUSE	AC0139	Beaumont de Lomagne	562
M POILANE/XAVIER FRANCIS 14 RUE DE L EGALITE 82500 BEAUMONT DE LOMAGNE	N,(e) le 30/01/1963 ... 78 LE BLANC MESNIL	AC0141	Beaumont de Lomagne	196
M POILANE/XAVIER FRANCIS 14 RUE DE L EGALITE 82500 BEAUMONT DE LOMAGNE	N,(e) le 30/01/1963 ... 78 LE BLANC MESNIL	AC0142	Beaumont de Lomagne	305

M POILANE/XAVIER FRANCIS 14 RUE DE L EGALITE 82500 BEAUMONT DE LOMAGNE	N,(e) le 30/01/1963 ... 78 LE BLANC MESNIL	AC0143	Beaumont de Lomagne	54
M POILANE/XAVIER FRANCIS 14 RUE DE L EGALITE 82500 BEAUMONT DE LOMAGNE	N,(e) le 30/01/1963 ... 78 LE BLANC MESNIL	AC0144	Beaumont de Lomagne	324
M CANO ESPINOSA/ANTOINE 19 LOT LES LAURIERS 82500 BEAUMONT DE LOMAGNE	N,(e) le 02/01/1946 ... 99 ALCALA LA REAL	AC0145	Beaumont de Lomagne	438
MME ARJONA/MARIA-PAZ 19 LOT LES LAURIERS 82500 BEAUMONT DE LOMAGNE	N,(e) le 26/01/1948 ... 99 ESPAGNE	AC0145	Beaumont de Lomagne	438
M LANGLET/THIBAUT DANIEL MARCEL 3 RUE DE L EGALITE 82500 BEAUMONT DE LOMAGNE	N,(e) le 11/04/1996 ... 60 SENLIS	AC0153	Beaumont de Lomagne	282
M BERNIAC/CHRISTIAN RENE 9 CHE DE ROZANE 31120 GOYRANS	N,(e) le 08/10/1961 ... 82 BEAUMONT DE LOMAGNE	AC0154	Beaumont de Lomagne	7
MME BERNIAC/CATHERINE 7 RUE ST THOMAS D AQUIN 31400 TOULOUSE	N,(e) le 09/01/1963 ... 82 BEAUMONT DE LOMAGNE	AC0154	Beaumont de Lomagne	7
MME CHAUBET/HENRIETTE MARTHE 1 RUE DE L EGALITE 82500 BEAUMONT DE LOMAGNE	N,(e) le 24/09/1936 ... 82 FAUDOAS	AC0154	Beaumont de Lomagne	7
M BERNIAC/CHRISTIAN RENE 9 CHE DE ROZANE 31120 GOYRANS	N,(e) le 08/10/1961 ... 82 BEAUMONT DE LOMAGNE	AC0155	Beaumont de Lomagne	290
MME BERNIAC/CATHERINE 7 RUE ST THOMAS D AQUIN 31400 TOULOUSE	N,(e) le 09/01/1963 ... 82 BEAUMONT DE LOMAGNE	AC0155	Beaumont de Lomagne	290
MME CHAUBET/HENRIETTE MARTHE 1 RUE DE L EGALITE 82500 BEAUMONT DE LOMAGNE	N,(e) le 24/09/1936 ... 82 FAUDOAS	AC0155	Beaumont de Lomagne	290
M BERNIAC/CHRISTIAN RENE 9 CHE DE ROZANE 31120 GOYRANS	N,(e) le 08/10/1961 ... 82 BEAUMONT DE LOMAGNE	AC0156	Beaumont de Lomagne	284
MME BERNIAC/CATHERINE 7 RUE ST THOMAS D AQUIN 31400 TOULOUSE	N,(e) le 09/01/1963 ... 82 BEAUMONT DE LOMAGNE	AC0156	Beaumont de Lomagne	284
MME CHAUBET/HENRIETTE MARTHE 1 RUE DE L EGALITE 82500 BEAUMONT DE LOMAGNE	N,(e) le 24/09/1936 ... 82 FAUDOAS	AC0156	Beaumont de Lomagne	284
M BERNIAC/CHRISTIAN RENE 9 CHE DE ROZANE 31120 GOYRANS	N,(e) le 08/10/1961 ... 82 BEAUMONT DE LOMAGNE	AC0157	Beaumont de Lomagne	427
MME BERNIAC/CATHERINE 7 RUE ST THOMAS D AQUIN 31400 TOULOUSE	N,(e) le 09/01/1963 ... 82 BEAUMONT DE LOMAGNE	AC0157	Beaumont de Lomagne	427
MME CHAUBET/HENRIETTE MARTHE 1 RUE DE L EGALITE 82500 BEAUMONT DE LOMAGNE	N,(e) le 24/09/1936 ... 82 FAUDOAS	AC0157	Beaumont de Lomagne	427
M BERNIAC/CHRISTIAN RENE 9 CHE DE ROZANE 31120 GOYRANS	N,(e) le 08/10/1961 ... 82 BEAUMONT DE LOMAGNE	AC0159	Beaumont de Lomagne	8
MME BERNIAC/CATHERINE 7 RUE ST THOMAS D AQUIN 31400 TOULOUSE	N,(e) le 09/01/1963 ... 82 BEAUMONT DE LOMAGNE	AC0159	Beaumont de Lomagne	8
MME CHAUBET/HENRIETTE MARTHE 1 RUE DE L EGALITE 82500 BEAUMONT DE LOMAGNE	N,(e) le 24/09/1936 ... 82 FAUDOAS	AC0159	Beaumont de Lomagne	8
COMMUNE DE BEAUMONT DE LOMAGNE 13 PL GAMBETTA 82500	*	AC0166	Beaumont de Lomagne	140
COMMUNE DE BEAUMONT DE LOMAGNE 13 PL GAMBETTA 82500	*	AC0167	Beaumont de Lomagne	5
COMMUNE DE BEAUMONT DE LOMAGNE 13 PL GAMBETTA 82500	*	AC0169	Beaumont de Lomagne	32
COMMUNE DE BEAUMONT DE LOMAGNE 13 PL GAMBETTA 82500	*	AC0171	Beaumont de Lomagne	6508
COMMUNE DE BEAUMONT DE LOMAGNE 13 PL GAMBETTA 82500	*	AC0172	Beaumont de Lomagne	240
COMMUNE DE BEAUMONT DE LOMAGNE 13 PL GAMBETTA 82500	*	AC0173	Beaumont de Lomagne	23

COMMUNE DE BEAUMONT DE LOMAGNE 13 PL GAMBETTA 82500	*	AC0174	Beaumont de Lomagne	498
COMMUNE DE BEAUMONT DE LOMAGNE 13 PL GAMBETTA 82500	*	AC0175	Beaumont de Lomagne	244
COMMUNE DE BEAUMONT DE LOMAGNE 13 PL GAMBETTA 82500	*	AC0176	Beaumont de Lomagne	338
COMMUNE DE BEAUMONT DE LOMAGNE 13 PL GAMBETTA 82500	*	AC0177	Beaumont de Lomagne	483
COMMUNE DE BEAUMONT DE LOMAGNE 13 PL GAMBETTA 82500	*	AC0178	Beaumont de Lomagne	544
COMMUNE DE BEAUMONT DE LOMAGNE 13 PL GAMBETTA 82500	*	AC0179	Beaumont de Lomagne	360
COMMUNE DE BEAUMONT DE LOMAGNE 13 PL GAMBETTA 82500	*	AC0180	Beaumont de Lomagne	182
COMMUNE DE BEAUMONT DE LOMAGNE 13 PL GAMBETTA 82500	*	AC0183	Beaumont de Lomagne	276
COMMUNE DE BEAUMONT DE LOMAGNE 13 PL GAMBETTA 82500	*	AC0184	Beaumont de Lomagne	129
COMMUNE DE BEAUMONT DE LOMAGNE 13 PL GAMBETTA 82500	*	AC0185	Beaumont de Lomagne	24
COMMUNE DE BEAUMONT DE LOMAGNE 13 PL GAMBETTA 82500	*	AC0186	Beaumont de Lomagne	379
COMMUNE DE BEAUMONT DE LOMAGNE 13 PL GAMBETTA 82500	*	AC0187	Beaumont de Lomagne	85
M KIENTZLER/ARNAUD 12 BD CHARLES DE GAULLE 82500 BEAUMONT DE LOMAGNE	N,(e) le 13/07/1985 ... 31 TOULOUSE	AC0188	Beaumont de Lomagne	243
MME NASCIMBEN/GAELLE SEVERINE HELENE 12 BD CHARLES DE GAULLE 82500 BEAUMONT DE LOMAGNE	N,(e) le 30/12/1994 ... 31 TOULOUSE	AC0188	Beaumont de Lomagne	243
M PREVOT/CLAUDE HENRI 14 BD CHARLES DE GAULLE 82500 BEAUMONT DE LOMAGNE	N,(e) le 12/08/1941 ... 77 PROVINS	AC0189	Beaumont de Lomagne	502
MME CHAUMET/CLAUDINE YVONNE MARGUERITE 14 BD CHARLES DE GAULLE 82500 BEAUMONT DE LOMAGNE	N,(e) le 03/11/1943 ... 77 BAZOCHES LES BRAY	AC0189	Beaumont de Lomagne	502
M BOSC/DAMIEN GEORGES HERVE 18 BD CHARLES DE GAULLE 82500 BEAUMONT DE LOMAGNE	N,(e) le 22/10/1995 ... 82 MONTAUBAN	AC0192	Beaumont de Lomagne	132
M BOSC/DAMIEN GEORGES HERVE 18 BD CHARLES DE GAULLE 82500 BEAUMONT DE LOMAGNE	N,(e) le 22/10/1995 ... 82 MONTAUBAN	AC0193	Beaumont de Lomagne	236
M SENS/JACQUES SYLVAIN 102 AV D AQUITAINE 82500 BEAUMONT DE LOMAGNE	N,(e) le 15/04/1932 ... 82 LAMOTHE CUMONT	AC0194	Beaumont de Lomagne	177
MME GIACHETTI/SIMONE 102 AV D AQUITAINE 82500 BEAUMONT DE LOMAGNE	N,(e) le 18/11/1939 ... 32 GAUDONVILLE	AC0194	Beaumont de Lomagne	177
MME SENS/JOELLE MARIE-LAURE 5024 CENTRE DU VILLAGE 65230 PUNTOUS	N,(e) le 10/08/1961 ... 82 BEAUMONT DE LOMAGNE	AC0194	Beaumont de Lomagne	177
M SENS/JACQUES SYLVAIN 102 AV D AQUITAINE 82500 BEAUMONT DE LOMAGNE	N,(e) le 15/04/1932 ... 82 LAMOTHE CUMONT	AC0195	Beaumont de Lomagne	167
MME GIACHETTI/SIMONE 102 AV D AQUITAINE 82500 BEAUMONT DE LOMAGNE	N,(e) le 18/11/1939 ... 32 GAUDONVILLE	AC0195	Beaumont de Lomagne	167
MME SENS/JOELLE MARIE-LAURE 5024 CENTRE DU VILLAGE 65230 PUNTOUS	N,(e) le 10/08/1961 ... 82 BEAUMONT DE LOMAGNE	AC0195	Beaumont de Lomagne	167
M PASQUIER/JULIEN NOEL ROLAND 15 RUE DU CHATEAU 72800 LE LUDE	N,(e) le 21/11/1988 ... 72 LE MANS	AC0196	Beaumont de Lomagne	145
M CHIABO/RENE 26 BD CHARLES DE GAULLE 82500 BEAUMONT DE LOMAGNE	N,(e) le 12/08/1940 ... 82 LAVILLEDIEU	AC0197	Beaumont de Lomagne	313

MME DOUILHAC/CHRISTIANE JACQUELINE 26 BD CHARLES DE GAULLE 82500 BEAUMONT DE LOMAGNE	N,(e) le 06/01/1951 ... 82 LAVIT	AC0197	Beaumont de Lomagne	313
M RICAUT/GEORGES MARCEL EMILE 32 BD CHARLES DE GAULLE 82500 BEAUMONT DE LOMAGNE	N,(e) le 28/02/1944 ... 32 MAUROUX	AC0200	Beaumont de Lomagne	253
MME VENTURIN/SIMONE LOUISE 32 BD CHARLES DE GAULLE 82500 BEAUMONT DE LOMAGNE	N,(e) le 09/12/1943 ... 82 ESPARSAC	AC0200	Beaumont de Lomagne	253
MME BARRAU/LAURE 34 BD CHARLES DE GAULLE 82500 BEAUMONT DE LOMAGNE	N,(e) le 13/10/1977 ... 31 TOULOUSE	AC0201	Beaumont de Lomagne	209
M RYGOLE/LAURENT JACQUES 36 BD CHARLES DE GAULLE 82500 BEAUMONT DE LOMAGNE	N,(e) le 12/04/1969 ... 64 PAU	AC0202	Beaumont de Lomagne	222
MME TREVISAN/SYLVE DANIELLE FRANCOISE 36 BD CHARLES DE GAULLE 82500 BEAUMONT DE LOMAGNE	N,(e) le 04/12/1969 ... 81 ALBI	AC0202	Beaumont de Lomagne	222
M PEYROUZET/MICHEL JEAN 38 BD CHARLES DE GAULLE 82500 BEAUMONT DE LOMAGNE	N,(e) le 25/03/1957 ... 31 TOULOUSE	AC0203	Beaumont de Lomagne	152
M BAYROU/JEAN ROBERT ANDRE BADIE HAUTE 82500 SERIGNAC	N,(e) le 30/08/1943 ... 82 SERIGNAC	AC0204	Beaumont de Lomagne	171
M BAYROU/PHILIPPE LES JUSTICES 81700 PUYLAURENS	N,(e) le 28/03/1972 ... 82 CASTELSARRASIN	AC0204	Beaumont de Lomagne	171
MME VALENTIN/GINETTE AMELIE ELISE BADIE HAUTE 82500 SERIGNAC	N,(e) le 01/11/1943 ... 82 ANGEVILLE	AC0204	Beaumont de Lomagne	171
M BRINGAY/CLAUDE RAYMOND 42 BD CHARLES DE GAULLE 82500 BEAUMONT DE LOMAGNE	N,(e) le 25/02/1970 ... 82 BEAUMONT DE LOMAGNE	AC0205	Beaumont de Lomagne	167
M BORDES/JEAN JACQUES ALPHONSE 10 RUE JEAN JACQUES RABAUD 33000 BORDEAUX	N,(e) le 24/07/1952 ... 31 TOULOUSE	AC0206	Beaumont de Lomagne	152
M BORDES/SEBASTIEN		AC0206	Beaumont de Lomagne	152
M BORDES/VINCENT		AC0206	Beaumont de Lomagne	152
MME BEAUMICHON/CHRISTINE MARIE-PAULE 13TRUE DES PALUDIERS 85270 SAINT HILAIRE DE RIEZ	N,(e) le 21	AC0206	Beaumont de Lomagne	152
MME BORDES/SIMONE CATHERINE 6 PL DE LA FONT 82500 BEAUMONT DE LOMAGNE	N,(e) le 26/12/1925 ... 82 BEAUMONT DE LOMAGNE	AC0206	Beaumont de Lomagne	152
M GONIER/PAUL GILBERT 154 RUE DE LA FONTAINE DIDIER 97200 FORT DE FRANCE	N,(e) le 07/06/1942 ... 972SAINT PIERRE	AC0207	Beaumont de Lomagne	162
MME CRONE/CHRISTIANE ANDREE LUCIENNE 154 RUE DE LA FONTAINE DIDIER 97200 FORT DE FRANCE	N,(e) le 12/05/1947 ... 31 TOULOUSE	AC0207	Beaumont de Lomagne	162
M RICHARD/ERIC ENGUIIS 82500 LAMOTHE CUMONT	N,(e) le 13/07/1969 ... 66 PERPIGNAN	AC0208	Beaumont de Lomagne	272
MME SARAGOSA/DELPHINE ENGUIIS 82500 LAMOTHE CUMONT	N,(e) le 24/08/1971 ... 31 TOULOUSE	AC0208	Beaumont de Lomagne	272
M SOURD/JEROME MARCEL DOMINIQUE 50 BD CHARLES DE GAULLE 82500 BEAUMONT DE LOMAGNE	N,(e) le 21/11/1973 ... 31 TOULOUSE	AC0209	Beaumont de Lomagne	210
MME AUSSARESSE/CECILE JACQUELINE 52 BD CHARLES DE GAULLE 82500 BEAUMONT DE LOMAGNE	N,(e) le 29/03/1969 ... 83 TOULON	AC0210	Beaumont de Lomagne	118
MME AUSSARESSE/CECILE JACQUELINE 52 BD CHARLES DE GAULLE 82500 BEAUMONT DE LOMAGNE	N,(e) le 29/03/1969 ... 83 TOULON	AC0211	Beaumont de Lomagne	84

M BILLERES/ERIC JEAN-MARC 56 BD CHARLES DE GAULLE 82500 BEAUMONT DE LOMAGNE	N,(e) le 18/08/1968 ... 82 MOISSAC	AC0212	Beaumont de Lomagne	327
MME ALBERTON/CHRISTINE LUCIE GILBERTE 56 BD CHARLES DE GAULLE 82500 BEAUMONT DE LOMAGNE	N,(e) le 28/07/1974 ... 11 CARCASSONNE	AC0212	Beaumont de Lomagne	327
M SAVIAN/BENIAMINO 62 BD CHARLES DE GAULLE 82500 BEAUMONT DE LOMAGNE	N,(e) le 14/06/1952 ... 99 ITALIE	AC0213	Beaumont de Lomagne	65
MME MEDVES/JEANNINE MARIE 62 BD CHARLES DE GAULLE 82500 BEAUMONT DE LOMAGNE	N,(e) le 29/12/1951 ... 82 MONTAUBAN	AC0213	Beaumont de Lomagne	65
M SAVIAN/BENIAMINO 62 BD CHARLES DE GAULLE 82500 BEAUMONT DE LOMAGNE	N,(e) le 14/06/1952 ... 99 ITALIE	AC0214	Beaumont de Lomagne	129
MME MEDVES/JEANNINE MARIE 62 BD CHARLES DE GAULLE 82500 BEAUMONT DE LOMAGNE	N,(e) le 29/12/1951 ... 82 MONTAUBAN	AC0214	Beaumont de Lomagne	129
M GONIER/PAUL GILBERT 154 RUE DE LA FONTAINE DIDIER 97200 FORT DE FRANCE	N,(e) le 07/06/1942 ... 972SAINT PIERRE	AC0215	Beaumont de Lomagne	570
MME CRONE/CHRISTIANE ANDREE LUCIENNE 154 RUE DE LA FONTAINE DIDIER 97200 FORT DE FRANCE	N,(e) le 12/05/1947 ... 31 TOULOUSE	AC0215	Beaumont de Lomagne	570
M GONIER/PAUL GILBERT 154 RUE DE LA FONTAINE DIDIER 97200 FORT DE FRANCE	N,(e) le 07/06/1942 ... 972SAINT PIERRE	AC0216	Beaumont de Lomagne	246
MME CRONE/CHRISTIANE ANDREE LUCIENNE 154 RUE DE LA FONTAINE DIDIER 97200 FORT DE FRANCE	N,(e) le 12/05/1947 ... 31 TOULOUSE	AC0216	Beaumont de Lomagne	246
M GONIER/PAUL GILBERT 154 RUE DE LA FONTAINE DIDIER 97200 FORT DE FRANCE	N,(e) le 07/06/1942 ... 972SAINT PIERRE	AC0217	Beaumont de Lomagne	262
MME CRONE/CHRISTIANE ANDREE LUCIENNE 154 RUE DE LA FONTAINE DIDIER 97200 FORT DE FRANCE	N,(e) le 12/05/1947 ... 31 TOULOUSE	AC0217	Beaumont de Lomagne	262
M BAYROU/JEAN ROBERT ANDRE BADIE HAUTE 82500 SERIGNAC	N,(e) le 30/08/1943 ... 82 SERIGNAC	AC0218	Beaumont de Lomagne	293
M BAYROU/PHILIPPE LES JUSTICES 81700 PUYLAURENS	N,(e) le 28/03/1972 ... 82 CASTELSARRASIN	AC0218	Beaumont de Lomagne	293
MME VALENTIN/GINETTE AMELIE ELISE BADIE HAUTE 82500 SERIGNAC	N,(e) le 01/11/1943 ... 82 ANGEVILLE	AC0218	Beaumont de Lomagne	293
M CAYROL/JEAN-PAUL MARIE FRANCOIS 46 RUE DU PLANTIE 82500 BEAUMONT DE LOMAGNE	N,(e) le 01/02/1969 ... 94 VITRY SUR SEINE	AC0219	Beaumont de Lomagne	468
MME RICARDO/ALEXANDRINE 88 RUE DU PLANTIE 82500 BEAUMONT DE LOMAGNE	N,(e) le 09/06/1955 ... 82 MALAUSE	AC0220	Beaumont de Lomagne	380
M LOPES/LUDOVIC 23 RUE VERNHES 82500 BEAUMONT DE LOMAGNE	N,(e) le 15/04/1984 ... 82 MONTAUBAN	AC0221	Beaumont de Lomagne	397
MME PAULET/LISA DENISE 136 RUE DU PLANTIE 82500 BEAUMONT DE LOMAGNE	N,(e) le 13/01/1999 ... 74 CLUSES	AC0221	Beaumont de Lomagne	397
M LOPES/LUDOVIC 23 RUE VERNHES 82500 BEAUMONT DE LOMAGNE	N,(e) le 15/04/1984 ... 82 MONTAUBAN	AC0222	Beaumont de Lomagne	868
MME PAULET/LISA DENISE 136 RUE DU PLANTIE 82500 BEAUMONT DE LOMAGNE	N,(e) le 13/01/1999 ... 74 CLUSES	AC0222	Beaumont de Lomagne	868
M POMIES/JOEL AIME BP29 SAINTE MARIE 501 MAHAVELO MADAGASCAR	N,(e) le 17/06/1953 ... 82 BEAUMONT DE LOMAGNE	AC0223	Beaumont de Lomagne	32
MME POMIES/DANIELLE MONIQUE 62 CHE POL POUCHET 31600 MURET	N,(e) le 24/01/1950 ... 82 FAUDOAS	AC0223	Beaumont de Lomagne	32

MME POMIES/NICOLE ANNE MARIE 1820 RTE DE GUINOT 31330 MERVILLE	N,(e) le 08/10/1947 ... 82 FAUDOAS	AC0223	Beaumont de Lomagne	32
MME PRETE/JEANNETTE EMMA 1 RUE CARRERE 82500 BEAUMONT DE LOMAGNE	N,(e) le 05/11/1928 ... 82 BEAUMONT DE LOMAGNE	AC0223	Beaumont de Lomagne	32
M POMIES/JOEL AIME BP29 SAINTE MARIE 501 MAHAVELO MADAGASCAR	N,(e) le 17/06/1953 ... 82 BEAUMONT DE LOMAGNE	AC0226	Beaumont de Lomagne	166
MME POMIES/DANIELLE MONIQUE 62 CHE POL POUCHET 31600 MURET	N,(e) le 24/01/1950 ... 82 FAUDOAS	AC0226	Beaumont de Lomagne	166
MME POMIES/NICOLE ANNE MARIE 1820 RTE DE GUINOT 31330 MERVILLE	N,(e) le 08/10/1947 ... 82 FAUDOAS	AC0226	Beaumont de Lomagne	166
MME PRETE/JEANNETTE EMMA 1 RUE CARRERE 82500 BEAUMONT DE LOMAGNE	N,(e) le 05/11/1928 ... 82 BEAUMONT DE LOMAGNE	AC0226	Beaumont de Lomagne	166
M POMIES/JOEL AIME BP29 SAINTE MARIE 501 MAHAVELO MADAGASCAR	N,(e) le 17/06/1953 ... 82 BEAUMONT DE LOMAGNE	AC0227	Beaumont de Lomagne	313
MME POMIES/DANIELLE MONIQUE 62 CHE POL POUCHET 31600 MURET	N,(e) le 24/01/1950 ... 82 FAUDOAS	AC0227	Beaumont de Lomagne	313
MME POMIES/NICOLE ANNE MARIE 1820 RTE DE GUINOT 31330 MERVILLE	N,(e) le 08/10/1947 ... 82 FAUDOAS	AC0227	Beaumont de Lomagne	313
MME PRETE/JEANNETTE EMMA 1 RUE CARRERE 82500 BEAUMONT DE LOMAGNE	N,(e) le 05/11/1928 ... 82 BEAUMONT DE LOMAGNE	AC0227	Beaumont de Lomagne	313
M DELPONT/CLAUDE GILBERT 3 RUE CARRERE 82500 BEAUMONT DE LOMAGNE	N,(e) le 12/04/1950 ... 82 MONTAUBAN	AC0228	Beaumont de Lomagne	76
M DELPONT/CLAUDE GILBERT 3 RUE CARRERE 82500 BEAUMONT DE LOMAGNE	N,(e) le 12/04/1950 ... 82 MONTAUBAN	AC0229	Beaumont de Lomagne	454
M MONCERET/DAVID ENCAYRON 82500 BEAUMONT DE LOMAGNE	N,(e) le 05/06/1973 ... 82 MOISSAC	AC0230	Beaumont de Lomagne	709
MME TONELLO/DOMINIQUE 5 RUE CARRERE 82500 BEAUMONT DE LOMAGNE	N,(e) le 18/10/1955 ... 82 BEAUMONT DE LOMAGNE	AC0230	Beaumont de Lomagne	709
LES PLANTIERIS RTE D'AUCH 32120 MAUVEZIN	*	AC0234	Beaumont de Lomagne	805
COMMUNE DE BEAUMONT DE LOMAGNE 13 PL GAMBETTA 82500	*	AC0235	Beaumont de Lomagne	297
M BRITES DO ESPIRITO SANTO/DOMINGOS 345 RUE DU CIMETIERE 82500 BEAUMONT DE LOMAGNE	N,(e) le 05/02/1941 ... 99 PORTUGAL	AC0236	Beaumont de Lomagne	530
M DO ESPIRITO SANTO/JEAN-FRANCOIS TOURRADEL 82170 BESSENS	N,(e) le 01/09/1978 ... 99 PORTUGAL(SETUBAL)	AC0236	Beaumont de Lomagne	530
MME DO ESPIRITO SANTO/ELISABETH VERONIQUE LA BERRIERE 31480 LAREOLE	N,(e) le 02/06/1976 ... 31 TOULOUSE	AC0236	Beaumont de Lomagne	530
M CAYROL/JEAN-PAUL MARIE FRANCOIS 46 RUE DU PLANTIE 82500 BEAUMONT DE LOMAGNE	N,(e) le 01/02/1969 ... 94 VITRY SUR SEINE	AC0237	Beaumont de Lomagne	208
MME BEQUIE/FRANCOISE SIMONE 6 IMP BEAUCHENE 64110 GELOS	N,(e) le 05/06/1964 ... 82 BEAUMONT DE LOMAGNE	AC0238	Beaumont de Lomagne	210
M ROBERT/JEAN JOSEPH JULIEN 14 RUE DES PLANTIES 82500 BEAUMONT DE LOMAGNE	N,(e) le 11/12/1952 ... 82 ESPARSAC	AC0239	Beaumont de Lomagne	356
M CITRON/JONATHAN CESAR RAMON CHRISTOPHE 39 CHE DE PIBRAC 31880 LA SALVETAT ST GILLES	N,(e) le 23/03/1993 ... 31 TOULOUSE	AC0240	Beaumont de Lomagne	990
MME ANDUJAR ALONSO/TERESA 32 RUE DE LA LIBERTE 82500 BEAUMONT DE LOMAGNE	N,(e) le 09/07/1938 ... 99 ESPAGNE	AC0241	Beaumont de Lomagne	212
M BRUNEL/JACQUES JOSEPH 30 RUE DE LA LIBERTE 82500 BEAUMONT DE LOMAGNE	N,(e) le 05/11/1937 ... 82 BEAUMONT DE LOMAGNE	AC0242	Beaumont de Lomagne	272

MME BAYLE/MADELEINE MARIE FRANCOISE 30 RUE DE LA LIBERTE 82500 BEAUMONT DE LOMAGNE	N,(e) le 08/09/1939 ... 82 BEAUMONT DE LOMAGNE	AC0242	Beaumont de Lomagne	272
M BERNIAC/CHRISTIAN RENE 9 CHE DE ROZANE 31120 GOYRANS	N,(e) le 08/10/1961 ... 82 BEAUMONT DE LOMAGNE	AC0243	Beaumont de Lomagne	25
MME BERNIAC/CATHERINE 7 RUE ST THOMAS D AQUIN 31400 TOULOUSE	N,(e) le 09/01/1963 ... 82 BEAUMONT DE LOMAGNE	AC0243	Beaumont de Lomagne	25
MME CHAUBET/HENRIETTE MARTHE 1 RUE DE L EGALITE 82500 BEAUMONT DE LOMAGNE	N,(e) le 24/09/1936 ... 82 FAUDOAS	AC0243	Beaumont de Lomagne	25
M CHARDELIN/FRANCKY PIERRE 1691 D 14 DE LAVILLEDIEU 82700 SAINT PORQUIER	N,(e) le 17/11/1973 ... 82 MOISSAC	AC0247	Beaumont de Lomagne	657
M BERNIAC/CHRISTIAN RENE 9 CHE DE ROZANE 31120 GOYRANS	N,(e) le 08/10/1961 ... 82 BEAUMONT DE LOMAGNE	AC0252	Beaumont de Lomagne	56
MME BERNIAC/CATHERINE 7 RUE ST THOMAS D AQUIN 31400 TOULOUSE	N,(e) le 09/01/1963 ... 82 BEAUMONT DE LOMAGNE	AC0252	Beaumont de Lomagne	56
MME CHAUBET/HENRIETTE MARTHE 1 RUE DE L EGALITE 82500 BEAUMONT DE LOMAGNE	N,(e) le 24/09/1936 ... 82 FAUDOAS	AC0252	Beaumont de Lomagne	56
M BERNIAC/CHRISTIAN RENE 9 CHE DE ROZANE 31120 GOYRANS	N,(e) le 08/10/1961 ... 82 BEAUMONT DE LOMAGNE	AC0253	Beaumont de Lomagne	63
MME BERNIAC/CATHERINE 7 RUE ST THOMAS D AQUIN 31400 TOULOUSE	N,(e) le 09/01/1963 ... 82 BEAUMONT DE LOMAGNE	AC0253	Beaumont de Lomagne	63
MME CHAUBET/HENRIETTE MARTHE 1 RUE DE L EGALITE 82500 BEAUMONT DE LOMAGNE	N,(e) le 24/09/1936 ... 82 FAUDOAS	AC0253	Beaumont de Lomagne	63
M ROBERT/JEAN JOSEPH JULIEN 14 RUE DES PLANTIES 82500 BEAUMONT DE LOMAGNE	N,(e) le 11/12/1952 ... 82 ESPARSAC	AC0254	Beaumont de Lomagne	1356
MME MIQUEL/JEANNINE ZOE ANDREE 16 RUE DES PLANTIES 82500 BEAUMONT DE LOMAGNE	N,(e) le 17/01/1955 ... 82 BEAUMONT DE LOMAGNE	AC0256	Beaumont de Lomagne	31
ORANGE 111 QUAIDU PRESIDENT ROOSEVELT 92130 ISSY LES MOULINEAUX	*	AC0257	Beaumont de Lomagne	40
COMMUNE DE BEAUMONT DE LOMAGNE 13 PL GAMBETTA 82500 BEAUMONT DE LOMAGNE	*	AC0258	Beaumont de Lomagne	692
MME GRAVES/ISABELLE SYLVIE CHANTAL 11 RUE DES PLANTIES 82500 BEAUMONT DE LOMAGNE	N,(e) le 07/09/1960 ... 76 SOTTEVILLE LES ROUEN	AC0259	Beaumont de Lomagne	304
MME ROBERT/JACQUELINE MARIE FERNANDE GABRIELLE 233 RUE DU CIMETIERE 82500 BEAUMONT DE LOMAGNE	N,(e) le 06/03/1950 ... 82 ESPARSAC	AC0260	Beaumont de Lomagne	830
M SARTORIS/JEAN-CLAUDE 607 AV DE GASCOGNE 82500 BEAUMONT DE LOMAGNE	N,(e) le 02/03/1960 ... 82 BEAUMONT DE LOMAGNE	AC0261	Beaumont de Lomagne	157
M GAZENGEL/CHRISTOPHE JEROME RENE 4 RUE DE L EGALITE 82500 BEAUMONT DE LOMAGNE	N,(e) le 28/06/1973 ... 82 MONTAUBAN	AC0262	Beaumont de Lomagne	167
MME ESCARNOT/MARIE CANDIDE MICHELE 4 RUE DE L EGALITE 82500 BEAUMONT DE LOMAGNE	N,(e) le 15/04/1975 ... 31 TOULOUSE	AC0262	Beaumont de Lomagne	167
COMMUNE DE BEAUMONT DE LOMAGNE 13 PL GAMBETTA 82500	*	AC0264	Beaumont de Lomagne	952
COMMUNE DE BEAUMONT DE LOMAGNE 13 PL GAMBETTA 82500	*	AC0267	Beaumont de Lomagne	661
COMMUNE DE BEAUMONT DE LOMAGNE 13 PL GAMBETTA 82500	*	AC0269	Beaumont de Lomagne	125
COMMUNE DE BEAUMONT DE LOMAGNE 13 PL GAMBETTA 82500	*	AC0270	Beaumont de Lomagne	397
COMMUNE DE BEAUMONT DE LOMAGNE 13 PL GAMBETTA 82500	*	AC0271	Beaumont de Lomagne	169

COMMUNE DE BEAUMONT DE LOMAGNE 13 PL GAMBETTA 82500	*	AC0272	Beaumont de Lomagne	66
COMMUNE DE BEAUMONT DE LOMAGNE 13 PL GAMBETTA 82500	*	AC0273	Beaumont de Lomagne	201
COMMUNE DE BEAUMONT DE LOMAGNE 13 PL GAMBETTA 82500	*	AC0274	Beaumont de Lomagne	34
COMMUNE DE BEAUMONT DE LOMAGNE 13 PL GAMBETTA 82500	*	AC0275	Beaumont de Lomagne	86
COMMUNE DE BEAUMONT DE LOMAGNE 13 PL GAMBETTA 82500	*	AC0276	Beaumont de Lomagne	29
COMMUNE DE BEAUMONT DE LOMAGNE 13 PL GAMBETTA 82500	*	AC0279	Beaumont de Lomagne	135
COMMUNE DE BEAUMONT DE LOMAGNE 13 PL GAMBETTA 82500	*	AC0280	Beaumont de Lomagne	298
COMMUNE DE BEAUMONT DE LOMAGNE 13 PL GAMBETTA 82500	*	AC0282	Beaumont de Lomagne	1264
COMMUNE DE BEAUMONT DE LOMAGNE 13 PL GAMBETTA 82500	*	AC0284	Beaumont de Lomagne	10
COMMUNE DE BEAUMONT DE LOMAGNE 13 PL GAMBETTA 82500	*	AC0285	Beaumont de Lomagne	252
M POMIES/JOEL AIME BP29 SAINTE MARIE 501 MAHAVELO MADAGASCAR	N,(e) le 17/06/1953 ... 82 BEAUMONT DE LOMAGNE	AC0286	Beaumont de Lomagne	10
MME POMIES/DANIELLE MONIQUE 62 CHE POL POUCHET 31600 MURET	N,(e) le 24/01/1950 ... 82 FAUDOAS	AC0286	Beaumont de Lomagne	10
MME POMIES/NICOLE ANNE MARIE 1820 RTE DE GUINOT 31330 MERVILLE	N,(e) le 08/10/1947 ... 82 FAUDOAS	AC0286	Beaumont de Lomagne	10
MME PRETE/JEANNETTE EMMA 1 RUE CARRERE 82500 BEAUMONT DE LOMAGNE	N,(e) le 05/11/1928 ... 82 BEAUMONT DE LOMAGNE	AC0286	Beaumont de Lomagne	10
M SARTRE/FREDERIC MARCEL 9 PL LAMOTHE CADILLAC 82100 CASTELSARRASIN	N,(e) le 18/12/1970 ... 82 CASTELSARRASIN	AC0289	Beaumont de Lomagne	8
MME DA FONSECA/MARTINE JOSETTE 7 RUE DE L EGALITE 82500 BEAUMONT DE LOMAGNE	N,(e) le 29/05/1953 ... 82 BEAUMONT DE LOMAGNE	AC0289	Beaumont de Lomagne	8
MME SARTRE/NATHALIE PATRICIA 16 RUE DE CANTAROU 82400 GOLFECH	N,(e) le 04/02/1970 ... 82 CASTELSARRASIN	AC0289	Beaumont de Lomagne	8
M MICHEL/FELICIEN SIMEON 9 RUE DE L EGALITE 82500 BEAUMONT DE LOMAGNE	N,(e) le 17/03/1940 ... 06 GRASSE	AC0290	Beaumont de Lomagne	17
MME MAGNIER/MADELEINE 9 RUE DE L EGALITE 82500 BEAUMONT DE LOMAGNE	N,(e) le 16/01/1943 ... 77 MISY SUR YONNE	AC0290	Beaumont de Lomagne	17
M SENS/JACQUES SYLVAIN 102 AV D AQUITAINE 82500 BEAUMONT DE LOMAGNE	N,(e) le 15/04/1932 ... 82 LAMOTHE CUMONT	AC0291	Beaumont de Lomagne	625
MME GIACHETTI/SIMONE 102 AV D AQUITAINE 82500 BEAUMONT DE LOMAGNE	N,(e) le 18/11/1939 ... 32 GAUDONVILLE	AC0291	Beaumont de Lomagne	625
MME SENS/JOELLE MARIE-LAURE 5024 CENTRE DU VILLAGE 65230 PUNTOUS	N,(e) le 10/08/1961 ... 82 BEAUMONT DE LOMAGNE	AC0291	Beaumont de Lomagne	625
M SARTRE/FREDERIC MARCEL 9 PL LAMOTHE CADILLAC 82100 CASTELSARRASIN	N,(e) le 18/12/1970 ... 82 CASTELSARRASIN	AC0292	Beaumont de Lomagne	617
MME DA FONSECA/MARTINE JOSETTE 7 RUE DE L EGALITE 82500 BEAUMONT DE LOMAGNE	N,(e) le 29/05/1953 ... 82 BEAUMONT DE LOMAGNE	AC0292	Beaumont de Lomagne	617
MME SARTRE/NATHALIE PATRICIA 16 RUE DE CANTAROU 82400 GOLFECH	N,(e) le 04/02/1970 ... 82 CASTELSARRASIN	AC0292	Beaumont de Lomagne	617
M MICHEL/FELICIEN SIMEON 9 RUE DE L EGALITE 82500 BEAUMONT DE LOMAGNE	N,(e) le 17/03/1940 ... 06 GRASSE	AC0293	Beaumont de Lomagne	605
MME MAGNIER/MADELEINE 9 RUE DE L EGALITE 82500 BEAUMONT DE LOMAGNE	N,(e) le 16/01/1943 ... 77 MISY SUR YONNE	AC0293	Beaumont de Lomagne	605

COMMUNE DE BEAUMONT DE LOMAGNE 13 PL GAMBETTA 82500	*	AC0295	Beaumont de Lomagne	201
DEPARTEMENT DU TARN ET GARONNE BP 783 82013 MONTAUBAN	*	AC0296	Beaumont de Lomagne	30
DEPARTEMENT DU TARN ET GARONNE BP 783 82013 MONTAUBAN	*	AC0297	Beaumont de Lomagne	34
COMMUNE DE BEAUMONT DE LOMAGNE 13 PL GAMBETTA 82500	*	AC0298	Beaumont de Lomagne	295
DEPARTEMENT DU TARN ET GARONNE BP 783 82013 MONTAUBAN	*	AC0299	Beaumont de Lomagne	24
COMMUNE DE BEAUMONT DE LOMAGNE 13 PL GAMBETTA 82500	*	AC0300	Beaumont de Lomagne	68
DEPARTEMENT DU TARN ET GARONNE BP 783 82013 MONTAUBAN	*	AC0301	Beaumont de Lomagne	1
COMMUNE DE BEAUMONT DE LOMAGNE 13 PL GAMBETTA 82500	*	AC0302	Beaumont de Lomagne	536
COMMUNE DE BEAUMONT DE LOMAGNE 13 PL GAMBETTA 82500	*	AC0303	Beaumont de Lomagne	1049
DEPARTEMENT DU TARN ET GARONNE BP 783 82013 MONTAUBAN	*	AC0304	Beaumont de Lomagne	1
COMMUNE DE BEAUMONT DE LOMAGNE 13 PL GAMBETTA 82500	*	AC0308	Beaumont de Lomagne	1615
M NICOLAS/DIDIER 148 RTE DE SERIGNAC 82500 BEAUMONT DE LOMAGNE	N,(e) le 28/10/1954 ... 24 PERIGUEUX	AC0310	Beaumont de Lomagne	1203
MME LUSSAGNET/MICHELE MARIE-THERESE 148 RTE DE SERIGNAC 82500 BEAUMONT DE LOMAGNE	N,(e) le 15/12/1956 ... 47 PUYMIROL	AC0310	Beaumont de Lomagne	1203
M MARTY/MATHIEU OLIVIER STEPHANE 193 AV ANDRE BRETON 46000 CAHORS	N,(e) le 11/03/1983 ... 82 MONTAUBAN	AC0311	Beaumont de Lomagne	1113
M REDON/MIKE PIERRE RODOLPHE DARDENNE 82240 SEPTFONDS	N,(e) le 22/11/1991 ... 82 MONTAUBAN	AC0311	Beaumont de Lomagne	1113
M VILLAIN/BERNARD GEORGES POMAREDE 82500 BEAUMONT DE LOMAGNE	N,(e) le 11/03/1949 ... 59 LILLE	AC0312	Beaumont de Lomagne	2000
MME EICHENHOLC/DANIELLE PAULE DOMINIQUE POMAREDE 82500 BEAUMONT DE LOMAGNE	N,(e) le 25/04/1952 ... 59 LILLE	AC0312	Beaumont de Lomagne	2000
M BARBET/JEAN CLAUDE POMAREDE 82500 BEAUMONT DE LOMAGNE	N,(e) le 27/10/1941 ... 82 BEAUMONT DE LOMAGNE	AC0313	Beaumont de Lomagne	20078
DEPARTEMENT DU TARN ET GARONNE BP 783 82013 MONTAUBAN	*	AC0314	Beaumont de Lomagne	281
DEPARTEMENT DU TARN ET GARONNE BP 783 82013 MONTAUBAN	*	AC0315	Beaumont de Lomagne	363
DEPARTEMENT DU TARN ET GARONNE BP 783 82013 MONTAUBAN	*	AC0316	Beaumont de Lomagne	102
DEPARTEMENT DU TARN ET GARONNE BP 783 82013 MONTAUBAN	*	AC0317	Beaumont de Lomagne	856
OFFICE PUBLIC DE L HABITAT- EMPHYTEOTE 401 BD IRENEE BONNAFOUS 82000 MONTAUBAN	*	AC0317	Beaumont de Lomagne	856
DEPARTEMENT DU TARN ET GARONNE BP 783 82013 MONTAUBAN	*	AC0318	Beaumont de Lomagne	173
DEPARTEMENT DU TARN ET GARONNE BP 783 82013 MONTAUBAN	*	AC0319	Beaumont de Lomagne	60
DEPARTEMENT DU TARN ET GARONNE BP 783 82013 MONTAUBAN	*	AC0320	Beaumont de Lomagne	4
DEPARTEMENT DU TARN ET GARONNE BP 783 82013 MONTAUBAN	*	AC0321	Beaumont de Lomagne	1841

M JULIA/VINCENT FRANCOIS GASTON 91 CHE DE LA SARRADE 82500 BEAUMONT DE LOMAGNE	N,(e) le 05/06/1979 ... 66 PERPIGNAN	AC0322	Beaumont de Lomagne	1457
MME MASBOU/GERALDINE ELISABETH 91 CHE DE LA SARRADE 82500 BEAUMONT DE LOMAGNE	N,(e) le 30/09/1986 ... 46 FIGEAC	AC0322	Beaumont de Lomagne	1457
M AMBAL/SEBASTIEN LUCIEN CLAUDE 134 RUE DU CIMETIERE 82500 BEAUMONT DE LOMAGNE	N,(e) le 22/10/1976 ... 59 CONDE SUR L ESCAUT	AC0323	Beaumont de Lomagne	1456
MME DUBUS/NATHALIE 134 RUE DU CIMETIERE 82500 BEAUMONT DE LOMAGNE	N,(e) le 06/11/1974 ... 59 DENAIN	AC0323	Beaumont de Lomagne	1456
M ALESSIO/FRANCOIS 271 RTE D'ESPARSAC 82500 BEAUMONT DE LOMAGNE	N,(e) le 22/07/1945 ... 82 MONTAUBAN	AC0326	Beaumont de Lomagne	44
M AMBAL/ALAIN DIDIER A BERNES 32380 PESSOULENS	N,(e) le 28/02/1966 ... 82 BEAUMONT DE LOMAGNE	AC0329	Beaumont de Lomagne	2621
M AMBAL/ALAIN DIDIER A BERNES 32380 PESSOULENS	N,(e) le 28/02/1966 ... 82 BEAUMONT DE LOMAGNE	AC0330	Beaumont de Lomagne	2002
M LOPES/LUDOVIC 23 RUE VERNHES 82500 BEAUMONT DE LOMAGNE	N,(e) le 15/04/1984 ... 82 MONTAUBAN	AC0331	Beaumont de Lomagne	1195
M MICHON/JEAN CLAUDE 159 CHE DE LA SARRADE 82500 BEAUMONT DE LOMAGNE	N,(e) le 13/01/1946 ... 75 BOULOGNE BILLANCOURT	AC0332	Beaumont de Lomagne	1630
MME PIERSON/MARTINE FERNANDE 159 CHE DE LA SARRADE 82500 BEAUMONT DE LOMAGNE	N,(e) le 20/06/1950 ... 75 PARIS 15	AC0332	Beaumont de Lomagne	1630
M VIEVILLE/FLORENT BENOIT 149 CHE DE LA SARRADE 82500 BEAUMONT DE LOMAGNE	N,(e) le 29/09/1986 ... 82 MONTAUBAN	AC0333	Beaumont de Lomagne	1588
MME BOZOYAN/AURELIE RACHEL MADELEINE 149 CHE DE LA SARRADE 82500 BEAUMONT DE LOMAGNE	N,(e) le 11/03/1985 ... 82 MONTAUBAN	AC0333	Beaumont de Lomagne	1588
M ESCARNOT/JULIEN NICOLAS 609 RUE DE GUINAUD 82500 BEAUMONT DE LOMAGNE	N,(e) le 25/04/1994 ... 82 MONTAUBAN	AC0334	Beaumont de Lomagne	1486
MME LEBON/MANON CORALIE MONIQUE 609 RUE DE GUINAUD 82500 BEAUMONT DE LOMAGNE	N,(e) le 13/05/1995 ... 86 POITIERS	AC0334	Beaumont de Lomagne	1486
M ESCARNOT/JULIEN NICOLAS 609 RUE DE GUINAUD 82500 BEAUMONT DE LOMAGNE	N,(e) le 25/04/1994 ... 82 MONTAUBAN	AC0335	Beaumont de Lomagne	42
MME LEBON/MANON CORALIE MONIQUE 609 RUE DE GUINAUD 82500 BEAUMONT DE LOMAGNE	N,(e) le 13/05/1995 ... 86 POITIERS	AC0335	Beaumont de Lomagne	42
M PARRAU/DANIEL CHARLES HENRI 12 RUE EMILE POUVILLON 82300 CAUSSADE	N,(e) le 27/12/1960 ... 82 BEAUMONT DE LOMAGNE	AC0336	Beaumont de Lomagne	2408
M SAINTILAN/ERIC EMILE		AC0336	Beaumont de Lomagne	2408
M SAINTILAN/SERGE PASCAL		AC0336	Beaumont de Lomagne	2408
MME PARRAU/ANNE-MARIE VABRES 82230 GENEVRIERES	N,(e) le 26/02/1956 ... 82 BEAUMONT DE LOMAGNE	AC0336	Beaumont de Lomagne	2408
MME PARRAU/MARIE FABIENNE 660 RTE DE LEOJAC 82410 ST ETIENNE DE TULMONT	N,(e) le 22/01/1957 ... 82 BEAUMONT DE LOMAGNE	AC0336	Beaumont de Lomagne	2408
		AC0336	Beaumont de Lomagne	2408
M ALESSIO/FRANCOIS 271 RTE D'ESPARSAC 82500 BEAUMONT DE LOMAGNE	N,(e) le 22/07/1945 ... 82 MONTAUBAN	AC0337	Beaumont de Lomagne	97
M ALESSIO/FRANCOIS 271 RTE D'ESPARSAC 82500 BEAUMONT DE LOMAGNE	N,(e) le 22/07/1945 ... 82 MONTAUBAN	AC0338	Beaumont de Lomagne	39

M ALESSIO/FRANCOIS 271 RTE D'ESPARSAC 82500 BEAUMONT DE LOMAGNE	N,(e) le 22/07/1945 ... 82 MONTAUBAN	AC0340	Beaumont de Lomagne	525
M ALESSIO/FRANCOIS 271 RTE D'ESPARSAC 82500 BEAUMONT DE LOMAGNE	N,(e) le 22/07/1945 ... 82 MONTAUBAN	AC0341	Beaumont de Lomagne	518
M ALESSIO/FRANCOIS 271 RTE D'ESPARSAC 82500 BEAUMONT DE LOMAGNE	N,(e) le 22/07/1945 ... 82 MONTAUBAN	AC0342	Beaumont de Lomagne	704
M ALESSIO/FRANCOIS 271 RTE D'ESPARSAC 82500 BEAUMONT DE LOMAGNE	N,(e) le 22/07/1945 ... 82 MONTAUBAN	AC0343	Beaumont de Lomagne	704
M ALESSIO/FRANCOIS 271 RTE D'ESPARSAC 82500 BEAUMONT DE LOMAGNE	N,(e) le 22/07/1945 ... 82 MONTAUBAN	AC0344	Beaumont de Lomagne	878
MME MIQUEL/JEANNINE ZOE ANDREE 16 RUE DES PLANTIES 82500 BEAUMONT DE LOMAGNE	N,(e) le 17/01/1955 ... 82 BEAUMONT DE LOMAGNE	AC0345	Beaumont de Lomagne	261
MME ROBERT/JACQUELINE MARIE FERNANDE GABRIELLE 233 RUE DU CIMETIERE 82500 BEAUMONT DE LOMAGNE	N,(e) le 06/03/1950 ... 82 ESPARSAC	AC0346	Beaumont de Lomagne	149
MME MIQUEL/JEANNINE ZOE ANDREE 16 RUE DES PLANTIES 82500 BEAUMONT DE LOMAGNE	N,(e) le 17/01/1955 ... 82 BEAUMONT DE LOMAGNE	AC0347	Beaumont de Lomagne	470
MME ROBERT/JACQUELINE MARIE FERNANDE GABRIELLE 233 RUE DU CIMETIERE 82500 BEAUMONT DE LOMAGNE	N,(e) le 06/03/1950 ... 82 ESPARSAC	AC0348	Beaumont de Lomagne	184
MME MIQUEL/JEANNINE ZOE ANDREE 16 RUE DES PLANTIES 82500 BEAUMONT DE LOMAGNE	N,(e) le 17/01/1955 ... 82 BEAUMONT DE LOMAGNE	AC0349	Beaumont de Lomagne	33
MME ROBERT/JACQUELINE MARIE FERNANDE GABRIELLE 233 RUE DU CIMETIERE 82500 BEAUMONT DE LOMAGNE	N,(e) le 06/03/1950 ... 82 ESPARSAC	AC0350	Beaumont de Lomagne	492
M MORELLATO/JEAN LOUIS 2 RUE MAL FOCH 82500 BEAUMONT DE LOMAGNE	N,(e) le 06/09/1944 ... 82 BEAUMONT DE LOMAGNE	AD0098	Beaumont de Lomagne	60
MME COULATY/MICHELLE FRANCOISE 2 RUE MAL FOCH 82500 BEAUMONT DE LOMAGNE	N,(e) le 13/08/1946 ... 82 MOISSAC	AD0098	Beaumont de Lomagne	60
M MORELLATO/JEAN LOUIS 2 RUE MAL FOCH 82500 BEAUMONT DE LOMAGNE	N,(e) le 06/09/1944 ... 82 BEAUMONT DE LOMAGNE	AD0099	Beaumont de Lomagne	90
MME COULATY/MICHELLE FRANCOISE 2 RUE MAL FOCH 82500 BEAUMONT DE LOMAGNE	N,(e) le 13/08/1946 ... 82 MOISSAC	AD0099	Beaumont de Lomagne	90
MME MAGNAU/RAYMONDE PAULETTE ANNE- MARIE PRAT VIEIL 82500 BEAUMONT DE LOMAGNE	N,(e) le 26/07/1948 ... 82 MONTAUBAN	AD0100	Beaumont de Lomagne	146
M FAZILLE/JEAN-PIERRE 8 RUE MAL FOCH 82500 BEAUMONT DE LOMAGNE	N,(e) le 26/10/1952 ... 69 LYON 2EME	AD0101	Beaumont de Lomagne	450
MME GLANDIS/JOCELYNE 8 RUE MAL FOCH 82500 BEAUMONT DE LOMAGNE	N,(e) le 31/05/1965 ... 47 MARMANDE	AD0101	Beaumont de Lomagne	450
LOUSTAL 2BRUE MAL FOCH 82500 BEAUMONT DE LOMAGNE	*	AD0102	Beaumont de Lomagne	80
MME BARAVALLE/DOMENICA 14 RUE MAL FOCH 82500 BEAUMONT DE LOMAGNE	N,(e) le 04/11/1920 ... 99 ITALIE RACCONIGI	AD0104	Beaumont de Lomagne	126
MME MARQUE/SUZANNE JEANNE AGNES 41 RUE PAUL DECAMPS 31300 TOULOUSE	N,(e) le 19/11/1948 ... 82 MONTAUBAN	AD0104	Beaumont de Lomagne	126
M PANNEBIAU/ALEXANDRE MARIE PAUL JEAN 1 RUE LAUNAC 82500 BEAUMONT DE LOMAGNE	N,(e) le 01/05/1989 ... 31 TOULOUSE	AD0105	Beaumont de Lomagne	88
M MAURUC/CHRISTIAN LOUIS 18 RUE MAL FOCH 82500 BEAUMONT DE LOMAGNE	N,(e) le 13/10/1959 ... 31 TOULOUSE	AD0106	Beaumont de Lomagne	84
MME VIEU/ANNE MARIE PAULE 5BAV CROIX DE JUBILE 82120 LAVIT	N,(e) le 11/06/1954 ... 31 TOULOUSE	AD0106	Beaumont de Lomagne	84

M PANNEBIAU/ALEXANDRE MARIE PAUL JEAN 1 RUE LAUNAC 82500 BEAUMONT DE LOMAGNE	N,(e) le 01/05/1989 ... 31 TOULOUSE	AD0107	Beaumont de Lomagne	429
MME DELDEBES/CHRYSSTIE SUZAN JANE 1 RUE LAUNAC 82500 BEAUMONT DE LOMAGNE	N,(e) le 10/01/1995 ... 82 MONTAUBAN	AD0107	Beaumont de Lomagne	429
MME BARAVALE/DOMENICA 14 RUE MAL FOCH 82500 BEAUMONT DE LOMAGNE	N,(e) le 04/11/1920 ... 99 ITALIE RACCONIGI	AD0108	Beaumont de Lomagne	655
MME MARQUE/SUZANNE JEANNE AGNES 41 RUE PAUL DECAMPS 31300 TOULOUSE	N,(e) le 19/11/1948 ... 82 MONTAUBAN	AD0108	Beaumont de Lomagne	655
MME BARAZER DE LANNURIEN/KATHERINE SCARLETT ROLANDE 12 RUE MAL FOCH 82500 BEAUMONT DE LOMAGNE	N,(e) le 26/03/1945 ... 76 ESLETTES	AD0109	Beaumont de Lomagne	982
M BACH/GILLES 32 GR GRANDE RUE 91510 JANVILLE SUR JUINE	N,(e) le 18/04/1962 ... 91 ALGERIE	AD0110	Beaumont de Lomagne	336
MME HEMON/ODILE MONIQUE 32 GR GRANDE RUE 91510 JANVILLE SUR JUINE	N,(e) le 10/05/1966 ... 75 CRETEIL	AD0110	Beaumont de Lomagne	336
M MORELLATO/JEAN LOUIS 2 RUE MAL FOCH 82500 BEAUMONT DE LOMAGNE	N,(e) le 06/09/1944 ... 82 BEAUMONT DE LOMAGNE	AD0111	Beaumont de Lomagne	568
MME COULATY/MICHELLE FRANCOISE 2 RUE MAL FOCH 82500 BEAUMONT DE LOMAGNE	N,(e) le 13/08/1946 ... 82 MOISSAC	AD0111	Beaumont de Lomagne	568
M MORELLATO/JEAN LOUIS 2 RUE MAL FOCH 82500 BEAUMONT DE LOMAGNE	N,(e) le 06/09/1944 ... 82 BEAUMONT DE LOMAGNE	AD0112	Beaumont de Lomagne	421
MME COULATY/MICHELLE FRANCOISE 2 RUE MAL FOCH 82500 BEAUMONT DE LOMAGNE	N,(e) le 13/08/1946 ... 82 MOISSAC	AD0112	Beaumont de Lomagne	421
M PARRAU/DANIEL CHARLES HENRI 12 RUE EMILE POUVILLON 82300 CAUSSADE	N,(e) le 27/12/1960 ... 82 BEAUMONT DE LOMAGNE	AD0113	Beaumont de Lomagne	910
MME PARRAU/ANNE-MARIE VABRES 82230 GENE BRIERES	N,(e) le 26/02/1956 ... 82	AD0113	Beaumont de Lomagne	910
MME PARRAU/MARIE FABIENNE 660 RTE DE LEOJAC 82410 ST ETIENNE DE TULMONT	N,(e) le 22/01/1957 ... 82 BEAUMONT DE LOMAGNE	AD0113	Beaumont de Lomagne	910
M PARRAU/DANIEL CHARLES HENRI 12 RUE EMILE POUVILLON 82300 CAUSSADE	N,(e) le 27/12/1960 ... 82 BEAUMONT DE LOMAGNE	AD0114	Beaumont de Lomagne	100
MME PARRAU/ANNE-MARIE VABRES 82230 GENE BRIERES	N,(e) le 26/02/1956 ... 82	AD0114	Beaumont de Lomagne	100
MME PARRAU/MARIE FABIENNE 660 RTE DE LEOJAC 82410 ST ETIENNE DE TULMONT	N,(e) le 22/01/1957 ... 82 BEAUMONT DE LOMAGNE	AD0114	Beaumont de Lomagne	100
M MONTIEL/MARC DOMINIQUE 5 AV DU QUERCY 82500 BEAUMONT DE LOMAGNE	N,(e) le 13/01/1945 ... 99 (BLIDA)	AD0115	Beaumont de Lomagne	51
MME RIBA/ADELAIDE 5 AV DU QUERCY 82500 BEAUMONT DE LOMAGNE	N,(e) le 22/07/1946 ... 82 MONTAUBAN	AD0115	Beaumont de Lomagne	51
M MONTIEL/MARC DOMINIQUE 5 AV DU QUERCY 82500 BEAUMONT DE LOMAGNE	N,(e) le 13/01/1945 ... 99 (BLIDA)	AD0116	Beaumont de Lomagne	2027
MME RIBA/ADELAIDE 5 AV DU QUERCY 82500 BEAUMONT DE LOMAGNE	N,(e) le 22/07/1946 ... 82 MONTAUBAN	AD0116	Beaumont de Lomagne	2027
M PARRAU/DANIEL CHARLES HENRI 12 RUE EMILE POUVILLON 82300 CAUSSADE	N,(e) le 27/12/1960 ... 82 BEAUMONT DE LOMAGNE	AD0117	Beaumont de Lomagne	933
MME PARRAU/ANNE-MARIE VABRES 82230 GENE BRIERES	N,(e) le 26/02/1956 ... 82	AD0117	Beaumont de Lomagne	933
MME PARRAU/MARIE FABIENNE 660 RTE DE LEOJAC 82410 ST ETIENNE DE TULMONT	N,(e) le 22/01/1957 ... 82 BEAUMONT DE LOMAGNE	AD0117	Beaumont de Lomagne	933
M PARRAU/DANIEL CHARLES HENRI 12 RUE EMILE POUVILLON 82300 CAUSSADE	N,(e) le 27/12/1960 ... 82 BEAUMONT DE LOMAGNE	AD0118	Beaumont de Lomagne	477

MME PARRAU/ANNE-MARIE VABRES 82230 GENE BRIERES	N,(e) le 26/02/1956 ... 82	AD0118	Beaumont de Lomagne	477
MME PARRAU/MARIE FABIENNE 660 RTE DE LEOJAC 82410 ST ETIENNE DE TULMONT	N,(e) le 22/01/1957 ... 82 BEAUMONT DE LOMAGNE	AD0118	Beaumont de Lomagne	477
M MONTIEL/MARC DOMINIQUE 5 AV DU QUERCY 82500 BEAUMONT DE LOMAGNE	N,(e) le 13/01/1945 ... 99 (BLIDA)	AD0119	Beaumont de Lomagne	1545
MME RIBA/ADELAIDE 5 AV DU QUERCY 82500 BEAUMONT DE LOMAGNE	N,(e) le 22/07/1946 ... 82 MONTAUBAN	AD0119	Beaumont de Lomagne	1545
M MONTIEL/MARC DOMINIQUE 5 AV DU QUERCY 82500 BEAUMONT DE LOMAGNE	N,(e) le 13/01/1945 ... 99 (BLIDA)	AD0120	Beaumont de Lomagne	720
MME RIBA/ADELAIDE 5 AV DU QUERCY 82500 BEAUMONT DE LOMAGNE	N,(e) le 22/07/1946 ... 82 MONTAUBAN	AD0120	Beaumont de Lomagne	720
M MONTIEL/MARC DOMINIQUE 5 AV DU QUERCY 82500 BEAUMONT DE LOMAGNE	N,(e) le 13/01/1945 ... 99 (BLIDA)	AD0121	Beaumont de Lomagne	2693
MME RIBA/ADELAIDE 5 AV DU QUERCY 82500 BEAUMONT DE LOMAGNE	N,(e) le 22/07/1946 ... 82 MONTAUBAN	AD0121	Beaumont de Lomagne	2693
M MONTIEL/MARC DOMINIQUE 5 AV DU QUERCY 82500 BEAUMONT DE LOMAGNE	N,(e) le 13/01/1945 ... 99 (BLIDA)	AD0122	Beaumont de Lomagne	602
MME RIBA/ADELAIDE 5 AV DU QUERCY 82500 BEAUMONT DE LOMAGNE	N,(e) le 22/07/1946 ... 82 MONTAUBAN	AD0122	Beaumont de Lomagne	602
M CORNANGUER/DANIEL RENE 104 CHE DE LA SARRADE 82500 BEAUMONT DE LOMAGNE	N,(e) le 19/11/1943 ... 61 ALMENECHES	AD0124	Beaumont de Lomagne	1070
M DAUCH/CHRISTIAN CHE DES VIGNES 66290 CERBERE	N,(e) le 26/03/1958 ... 82 BEAUMONT DE LOMAGNE	AD0125	Beaumont de Lomagne	1076
M DAUCH/JEAN-CLAUDE CROUZET 82500 SERIGNAC	N,(e) le 01/03/1955 ... 82 BEAUMONT DE LOMAGNE	AD0125	Beaumont de Lomagne	1076
M DAUCH/CHRISTIAN CHE DES VIGNES 66290 CERBERE	N,(e) le 26/03/1958 ... 82 BEAUMONT DE LOMAGNE	AD0126	Beaumont de Lomagne	1028
M DAUCH/JEAN-CLAUDE CROUZET 82500 SERIGNAC	N,(e) le 01/03/1955 ... 82 BEAUMONT DE LOMAGNE	AD0126	Beaumont de Lomagne	1028
M DAUCH/CHRISTIAN CHE DES VIGNES 66290 CERBERE	N,(e) le 26/03/1958 ... 82 BEAUMONT DE LOMAGNE	AD0127	Beaumont de Lomagne	391
M DAUCH/JEAN-CLAUDE CROUZET 82500 SERIGNAC	N,(e) le 01/03/1955 ... 82 BEAUMONT DE LOMAGNE	AD0127	Beaumont de Lomagne	391
M MONTIEL/MARC DOMINIQUE 5 AV DU QUERCY 82500 BEAUMONT DE LOMAGNE	N,(e) le 13/01/1945 ... 99 (BLIDA)	AD0128	Beaumont de Lomagne	717
MME RIBA/ADELAIDE 5 AV DU QUERCY 82500 BEAUMONT DE LOMAGNE	N,(e) le 22/07/1946 ... 82 MONTAUBAN	AD0128	Beaumont de Lomagne	717
LES PLANTIERS 8 RUE DU COLLEGE 82100 CASTELSARRASIN	*	AD0129	Beaumont de Lomagne	1314
LES PLANTIERS 8 RUE DU COLLEGE 82100 CASTELSARRASIN	*	AD0130	Beaumont de Lomagne	1007
M PESQUET/ANDRE FRANCOIS 43 BD DE VERDUN 82500 BEAUMONT DE LOMAGNE	N,(e) le 27/10/1935 ... 82 BEAUMONT DE LOMAGNE	AD0133	Beaumont de Lomagne	289
MME CHAMPIE/YVETTE 43 BD DE VERDUN 82500 BEAUMONT DE LOMAGNE	N,(e) le 11/06/1934 ... 82 BEAUMONT DE LOMAGNE	AD0133	Beaumont de Lomagne	289
MME PESQUET/REGINE LOUISE PORDIAC VILLAGE 32380 PESSOULENS	N,(e) le 19/07/1957 ... 82 BEAUMONT DE LOMAGNE	AD0133	Beaumont de Lomagne	289
M BATTISTELLA/ANTONIN 38 RUE DARQUIER 82500 BEAUMONT DE LOMAGNE	N,(e) le 11/09/1939 ... 32 PESSOULENS	AD0134	Beaumont de Lomagne	5

MME TAUPIAC/MARIE THERESE MARTHE ANDREE 38 RUE DARQUIER 82500 BEAUMONT DE LOMAGNE	N,(e) le 25/05/1946 ... 32 MAUVEZIN	AD0134	Beaumont de Lomagne	5
M BATTISTELLA/ANTONIN 38 RUE DARQUIER 82500 BEAUMONT DE LOMAGNE	N,(e) le 11/09/1939 ... 32 PESSOULENS	AD0135	Beaumont de Lomagne	1440
MME TAUPIAC/MARIE THERESE MARTHE ANDREE 38 RUE DARQUIER 82500 BEAUMONT DE LOMAGNE	N,(e) le 25/05/1946 ... 32 MAUVEZIN	AD0135	Beaumont de Lomagne	1440
M PESQUET/ANDRE FRANCOIS 43 BD DE VERDUN 82500 BEAUMONT DE LOMAGNE	N,(e) le 27/10/1935 ... 82 BEAUMONT DE LOMAGNE	AD0136	Beaumont de Lomagne	11284
MME CHAMPIE/YVETTE 43 BD DE VERDUN 82500 BEAUMONT DE LOMAGNE	N,(e) le 11/06/1934 ... 82 BEAUMONT DE LOMAGNE	AD0136	Beaumont de Lomagne	11284
M PESQUET/ANDRE FRANCOIS 43 BD DE VERDUN 82500 BEAUMONT DE LOMAGNE	N,(e) le 27/10/1935 ... 82 BEAUMONT DE LOMAGNE	AD0137	Beaumont de Lomagne	12
MME CHAMPIE/YVETTE 43 BD DE VERDUN 82500 BEAUMONT DE LOMAGNE	N,(e) le 11/06/1934 ... 82 BEAUMONT DE LOMAGNE	AD0137	Beaumont de Lomagne	12
M PESQUET/ANDRE FRANCOIS 43 BD DE VERDUN 82500 BEAUMONT DE LOMAGNE	N,(e) le 27/10/1935 ... 82 BEAUMONT DE LOMAGNE	AD0138	Beaumont de Lomagne	1062
MME CHAMPIE/YVETTE 43 BD DE VERDUN 82500 BEAUMONT DE LOMAGNE	N,(e) le 11/06/1934 ... 82 BEAUMONT DE LOMAGNE	AD0138	Beaumont de Lomagne	1062
SCA QUALISOL 851 CHE DE CARREL 82102 CASTELSARRASIN CEDEX	*	AD0139	Beaumont de Lomagne	122
SCA QUALISOL 851 CHE DE CARREL 82102 CASTELSARRASIN CEDEX	*	AD0140	Beaumont de Lomagne	2542
SCA QUALISOL 851 CHE DE CARREL 82102 CASTELSARRASIN CEDEX	*	AD0141	Beaumont de Lomagne	4382
M TORRES/PHILIPPE ALEX GEORGES 369 AV DU QUERCY 82500 BEAUMONT DE LOMAGNE	N,(e) le 15/11/1970 ... 31 TOULOUSE	AD0143	Beaumont de Lomagne	255
MME AUDOIN/SANDRA 369 AV DU QUERCY 82500 BEAUMONT DE LOMAGNE	N,(e) le 07/07/1975 ... 31 TOULOUSE	AD0143	Beaumont de Lomagne	255
M GARRIGUES/JEAN CLAUDE 451 AV DU QUERCY 82500 BEAUMONT DE LOMAGNE	N,(e) le 20/12/1941 ... 82 L HONOR DE COS	AD0147	Beaumont de Lomagne	13
MME GARRIGUES/CAROLE 6 RUE DU SOLEIL 2000 82100 CASTELSARRASIN	N,(e) le 04/03/1976 ... 82 MONTAUBAN	AD0147	Beaumont de Lomagne	13
M GARRIGUES/JEAN CLAUDE 451 AV DU QUERCY 82500 BEAUMONT DE LOMAGNE	N,(e) le 20/12/1941 ... 82 L HONOR DE COS	AD0148	Beaumont de Lomagne	12520
MME GARRIGUES/CAROLE 6 RUE DU SOLEIL 2000 82100 CASTELSARRASIN	N,(e) le 04/03/1976 ... 82 MONTAUBAN	AD0148	Beaumont de Lomagne	12520
MME TOUERY/SUZANNE 54 RUE RASPAIL 31400 TOULOUSE	N,(e) le 27/08/1945 ... 31 TOULOUSE	AD0149	Beaumont de Lomagne	1905
M GARRIGUES/JEAN CLAUDE 451 AV DU QUERCY 82500 BEAUMONT DE LOMAGNE	N,(e) le 20/12/1941 ... 82 L HONOR DE COS	AD0150	Beaumont de Lomagne	1544
MME GARRIGUES/CAROLE 6 RUE DU SOLEIL 2000 82100 CASTELSARRASIN	N,(e) le 04/03/1976 ... 82 MONTAUBAN	AD0150	Beaumont de Lomagne	1544
MME DUFFAUT/DANIELE 14 RUE DE LA CASCADE 31170 TOURNEFEUILLE	N,(e) le 28/02/1948 ... 06 GRASSE	AD0151	Beaumont de Lomagne	2309
MME GARBAY/IDA 14 RUE DE LA CASCADE 31170 TOURNEFEUILLE	N,(e) le 01/08/1925 ... 40 BOURRIOT BERGONCE	AD0151	Beaumont de Lomagne	2309
M TORRES/PHILIPPE ALEX GEORGES 369 AV DU QUERCY 82500 BEAUMONT DE LOMAGNE	N,(e) le 15/11/1970 ... 31 TOULOUSE	AD0194	Beaumont de Lomagne	933
MME AUDOIN/SANDRA 369 AV DU QUERCY 82500 BEAUMONT DE LOMAGNE	N,(e) le 07/07/1975 ... 31 TOULOUSE	AD0194	Beaumont de Lomagne	933

COMMUNE DE BEAUMONT DE LOMAGNE 13 PL GAMBETTA 82500	*	AD0195	Beaumont de Lomagne	16
M MONZO-BOURCELOT/ALAIN 415 AV DU QUERCY 82500 BEAUMONT DE LOMAGNE	N,(e) le 07/09/1985 ... 31 TOULOUSE	AD0197	Beaumont de Lomagne	1000
M MORELLATO/JEAN LOUIS 2 RUE MAL FOCH 82500 BEAUMONT DE LOMAGNE	N,(e) le 06/09/1944 ... 82 BEAUMONT DE LOMAGNE	AD0202	Beaumont de Lomagne	62
MME COULATY/MICHELLE FRANCOISE 2 RUE MAL FOCH 82500 BEAUMONT DE LOMAGNE	N,(e) le 13/08/1946 ... 82 MOISSAC	AD0202	Beaumont de Lomagne	62
LOUSTAL 2BRUE MAL FOCH 82500 BEAUMONT DE LOMAGNE	*	AD0203	Beaumont de Lomagne	34
M MORELLATO/JEAN LOUIS 2 RUE MAL FOCH 82500 BEAUMONT DE LOMAGNE	N,(e) le 06/09/1944 ... 82 BEAUMONT DE LOMAGNE	AD0204	Beaumont de Lomagne	131
MME COULATY/MICHELLE FRANCOISE 2 RUE MAL FOCH 82500 BEAUMONT DE LOMAGNE	N,(e) le 13/08/1946 ... 82 MOISSAC	AD0204	Beaumont de Lomagne	131
M GARRIGUES/JEAN CLAUDE 451 AV DU QUERCY 82500 BEAUMONT DE LOMAGNE	N,(e) le 20/12/1941 ... 82 L HONOR DE COS	AD0209	Beaumont de Lomagne	1643
MME GARRIGUES/CAROLE 6 RUE DU SOLEIL 2000 82100 CASTELSARRASIN	N,(e) le 04/03/1976 ... 82 MONTAUBAN	AD0209	Beaumont de Lomagne	1643
M PECCOLO/LUIGI 316 AV DU QUERCY 82500 BEAUMONT DE LOMAGNE	N,(e) le 23/12/1942 ... 99	AD0210	Beaumont de Lomagne	2631
M PECCOLO/PATRICE 316 AV DU QUERCY 82500 BEAUMONT DE LOMAGNE	N,(e) le 05/09/1962 ... 82 BEAUMONT DE LOMAGNE	AD0210	Beaumont de Lomagne	2631
MME PECCOLO/CHANTAL ANNE TASTAYRES 82500 SERIGNAC	N,(e) le 24/09/1961 ... 82 BEAUMONT DE LOMAGNE	AD0210	Beaumont de Lomagne	2631
M MONZO-BOURCELOT/ALAIN 415 AV DU QUERCY 82500 BEAUMONT DE LOMAGNE	N,(e) le 07/09/1985 ... 31 TOULOUSE	AD0222	Beaumont de Lomagne	203
M MONZO-BOURCELOT/ALAIN 415 AV DU QUERCY 82500 BEAUMONT DE LOMAGNE	N,(e) le 07/09/1985 ... 31 TOULOUSE	AD0223	Beaumont de Lomagne	319
M CLEMENTEI/ANDRE JOSEPH 385 AV DU QUERCY 82500 BEAUMONT DE LOMAGNE	N,(e) le 11/11/1945 ... 32 FLEURANCE	AD0225	Beaumont de Lomagne	237
M CLEMENTEI/ANDRE JOSEPH 385 AV DU QUERCY 82500 BEAUMONT DE LOMAGNE	N,(e) le 11/11/1945 ... 32 FLEURANCE	AD0226	Beaumont de Lomagne	1464
SOCIETE NATIONALE SNCF 2 PL AUX ETOILES 93633 SAINT DENIS	*	AD0303	Beaumont de Lomagne	7660
SOCIETE NATIONALE SNCF 9 RUE JEAN PHILIPPE RAMEAU 93200 SAINT DENIS	*	AD0303	Beaumont de Lomagne	7660
COMMUNE DE BEAUMONT DE LOMAGNE 13 PL GAMBETTA 82500	*	AD0322	Beaumont de Lomagne	17247
M FAYARD/FRANCIS 158 CHE DE LA SARRADE 82500 BEAUMONT DE LOMAGNE	N,(e) le 27/07/1957 ... 82 MONTAUBAN	AD0331	Beaumont de Lomagne	2000
MME LABORIE/MARIE-PIERRE 158 CHE DE LA SARRADE 82500 BEAUMONT DE LOMAGNE	N,(e) le 17/07/1957 ... 82 MONTAUBAN	AD0331	Beaumont de Lomagne	2000
MME BARAZER DE LANNURIEN/KATHERINE SCARLETT ROLANDE 12 RUE MAL FOCH 82500 BEAUMONT DE LOMAGNE	N,(e) le 26/03/1945 ... 76 ESLETTES	AD0336	Beaumont de Lomagne	241
MME BARAVALLE/DOMENICA 14 RUE MAL FOCH 82500 BEAUMONT DE LOMAGNE	N,(e) le 04/11/1920 ... 99 ITALIE RACCONIGI	AD0337	Beaumont de Lomagne	4
MME MARQUE/SUZANNE JEANNE AGNES 41 RUE PAUL DECAMPS 31300 TOULOUSE	N,(e) le 19/11/1948 ... 82 MONTAUBAN	AD0337	Beaumont de Lomagne	4
M TORRES/PHILIPPE ALEX GEORGES 369 AV DU QUERCY 82500 BEAUMONT DE LOMAGNE	N,(e) le 15/11/1970 ... 31 TOULOUSE	AD0338	Beaumont de Lomagne	1431

MME AUDOIN/SANDRA 369 AV DU QUERCY 82500 BEAUMONT DE LOMAGNE	N,(e) le 07/07/1975 ... 31 TOULOUSE	AD0338	Beaumont de Lomagne	1431
M CLEMENTEI/ANDRE JOSEPH 385 AV DU QUERCY 82500 BEAUMONT DE LOMAGNE	N,(e) le 11/11/1945 ... 32 FLEURANCE	AD0339	Beaumont de Lomagne	378
M TORRES/PHILIPPE ALEX GEORGES 369 AV DU QUERCY 82500 BEAUMONT DE LOMAGNE	N,(e) le 15/11/1970 ... 31 TOULOUSE	AD0340	Beaumont de Lomagne	305
MME AUDOIN/SANDRA 369 AV DU QUERCY 82500 BEAUMONT DE LOMAGNE	N,(e) le 07/07/1975 ... 31 TOULOUSE	AD0340	Beaumont de Lomagne	305
M CLEMENTEI/ANDRE JOSEPH 385 AV DU QUERCY 82500 BEAUMONT DE LOMAGNE	N,(e) le 11/11/1945 ... 32 FLEURANCE	AD0341	Beaumont de Lomagne	61
SA BAVIG LE BLANC 82500 BEAUMONT DE LOMAGNE	*	AD0342	Beaumont de Lomagne	5200
M FERNANDEZ/OLIVIER STEPHAN 83 RUE FAUBOURG DU NORD 34130 MAUGUIO	N,(e) le 15/07/1970 ... 31 TOULOUSE	AD0344	Beaumont de Lomagne	1000
LES COPROPRIETAIRES DU CHEMIN AD 345 251 AV DU QUERCY 82500 BEAUMONT DE LOMAGNE	*	AD0345	Beaumont de Lomagne	390
M NAUDEAU/JEAN-MICHEL 251CAV DU QUERCY 82500 BEAUMONT DE LOMAGNE	N,(e) le 30/10/1956 ... 17 SAINTES	AD0345	Beaumont de Lomagne	390
M NAUDEAU/JEAN-MICHEL 251CAV DU QUERCY 82500 BEAUMONT DE LOMAGNE	N,(e) le 30/10/1956 ... 17 SAINTES	AD0346	Beaumont de Lomagne	1000
M DAL GRANDE/CHRISTIAN 251BAV DU QUERCY 82500 BEAUMONT DE LOMAGNE	N,(e) le 18/12/1951 ... 32 GIMBREDE	AD0347	Beaumont de Lomagne	2159
MME CHIABO/CLAUDINE 251BAV DU QUERCY 82500 BEAUMONT DE LOMAGNE	N,(e) le 09/12/1954 ... 82 GIMAT	AD0347	Beaumont de Lomagne	2159
M CORNANGUER/DANIEL RENE 104 CHE DE LA SARRADE 82500 BEAUMONT DE LOMAGNE	N,(e) le 19/11/1943 ... 61 ALMENECHES	AD0377	Beaumont de Lomagne	193
M MONTIEL/MARC DOMINIQUE 5 AV DU QUERCY 82500 BEAUMONT DE LOMAGNE	N,(e) le 13/01/1945 ... 99 (BLIDA)	AD0378	Beaumont de Lomagne	429
MME RIBA/ADELAIDE 5 AV DU QUERCY 82500 BEAUMONT DE LOMAGNE	N,(e) le 22/07/1946 ... 82 MONTAUBAN	AD0378	Beaumont de Lomagne	429
M CANO/JOSE 3 RUE PORTE NORD 82500 BEAUMONT DE LOMAGNE	N,(e) le 12/10/1949 ... 99 ESPAGNE ALCALA LA REAL	AL0001	Beaumont de Lomagne	4500
MME ROMERO CANTERO/MARIA JOSEFA 3 RUE PORTE NORD 82500 BEAUMONT DE LOMAGNE	N,(e) le 22/01/1952 ... 99 ESPAGNE	AL0001	Beaumont de Lomagne	4500
M COURTIADE/EDOUARD MAURICE 34 AV ALBERT SOUBIES 82500 BEAUMONT DE LOMAGNE	N,(e) le 27/09/1899 ... 82 BEAUMONT DE LOMAGNE	AL0002	Beaumont de Lomagne	8435
M BIAU/PATRICE VINCENT JULIEN 804 AV D AQUITAINE 82500 BEAUMONT DE LOMAGNE	N,(e) le 25/11/1971 ... 13 MARSEILLE	AL0003	Beaumont de Lomagne	1321
MME ROCA/STEPHANIE MARIE-ROSE ANGELE 804 AV D AQUITAINE 82500 BEAUMONT DE LOMAGNE	N,(e) le 08/10/1974 ... 81 CASTRES	AL0003	Beaumont de Lomagne	1321
M BILLERES/PASCAL HERVE JACQUES 638 RUE DES CHATEAUX D EAU 82500 BEAUMONT DE LOMAGNE	N,(e) le 22/08/1970 ... 82 MONTBARLA	AL0004	Beaumont de Lomagne	751
MME CHIABO/CORINNE 638 RUE DES CHATEAUX D EAU 82500 BEAUMONT DE LOMAGNE	N,(e) le 16/07/1974 ... 82 MONTAUBAN	AL0004	Beaumont de Lomagne	751
M BILLERES/PASCAL HERVE JACQUES 638 RUE DES CHATEAUX D EAU 82500 BEAUMONT DE LOMAGNE	N,(e) le 22/08/1970 ... 82 MONTBARLA	AL0005	Beaumont de Lomagne	624
MME CHIABO/CORINNE 638 RUE DES CHATEAUX D EAU 82500 BEAUMONT DE LOMAGNE	N,(e) le 16/07/1974 ... 82 MONTAUBAN	AL0005	Beaumont de Lomagne	624

M BILLERES/PASCAL HERVE JACQUES 638 RUE DES CHATEAUX D EAU 82500 BEAUMONT DE LOMAGNE	N,(e) le 22/08/1970 ... 82 MONTBARLA	AL0006	Beaumont de Lomagne	931
MME CHIABO/CORINNE 638 RUE DES CHATEAUX D EAU 82500 BEAUMONT DE LOMAGNE	N,(e) le 16/07/1974 ... 82 MONTAUBAN	AL0006	Beaumont de Lomagne	931
MME GILIS/EVELYNE 596 RUE DES CHATEAUX D EAU 82500 BEAUMONT DE LOMAGNE	N,(e) le 08/08/1965 ... 82 CASTELSARRASIN	AL0008	Beaumont de Lomagne	1551
MME THALMANN/MELANIE ALICE 596 RUE DES CHATEAUX D EAU 82500 BEAUMONT DE LOMAGNE	N,(e) le 28/03/2000 ... 99 LIBAN	AL0008	Beaumont de Lomagne	1551
MME CODET/MARIE-FRANCE 586 RUE DES CHATEAUX D EAU 82500 BEAUMONT DE LOMAGNE	N,(e) le 11/12/1957 ... 82 BEAUMONT DE LOMAGNE	AL0009	Beaumont de Lomagne	1177
MME PUEYO/DELPHINE 93 BD OUEST 82500 BEAUMONT DE LOMAGNE	N,(e) le 24/05/1983 ... 82 Montauban	AL0009	Beaumont de Lomagne	1177
MME PUEYO/ELODIE 10 LOT LES SEQUOIAS 42160 ANDREZIEUX?BOUTHEON	N,(e) le 09/12/1980 ... 82 Montauban	AL0009	Beaumont de Lomagne	1177
MME PUEYO/SEVERINE 92 RUE DU CURBOUSSET 82500 BEAUMONT DE LOMAGNE	N,(e) le 06/09/1978 ... 82 MONTAUBAN	AL0009	Beaumont de Lomagne	1177
M TOUSSAINT/BERTRAND ROGER JEAN 556 RUE DES CHATEAUX D EAU 82500 BEAUMONT DE LOMAGNE	N,(e) le 30/11/1969 ... 31 TOULOUSE	AL0010	Beaumont de Lomagne	982
M OHL/PATRICK 13 RUE LOMAGNE 82500 BEAUMONT DE LOMAGNE	N,(e) le 25/02/1986 ... 31 TOULOUSE	AL0011	Beaumont de Lomagne	3895
MME DADER/AIMEE ROSE 113 RUE LOUIS PLANA 31500 TOULOUSE	N,(e) le 13/12/1913 ... 31 TOULOUSE	AL0012	Beaumont de Lomagne	1811
MME DESPONTS/MARINE FRANCOISE 10 RUE DU RAVELIN 31300 TOULOUSE	N,(e) le 15/01/1975 ... 31 TOULOUSE	AL0012	Beaumont de Lomagne	1811
MME DESPONTS/MONIQUE 30 RTE D'AGDE 31500 TOULOUSE	N,(e) le 09/04/1936 ... 31 TOULOUSE	AL0012	Beaumont de Lomagne	1811
MME DESPONTS/STEPHANIE ROSE 14 RUE DU RAVELIN 31300 TOULOUSE	N,(e) le 12/03/1979 ... 31 TOULOUSE	AL0012	Beaumont de Lomagne	1811
M DURRIEU/GILBERT 70 CHE DES COMBES 31140 LAUNAGUET	N,(e) le 14/08/1941 ... 31 TOULOUSE	AL0013	Beaumont de Lomagne	1558
MME BOUE/MONIQUE CATHERINE FELICIE 70 CHE DES COMBES 31140 LAUNAGUET	N,(e) le 01/06/1943 ... 82 MONTAUBAN	AL0013	Beaumont de Lomagne	1558
M DEPEYRE/JEAN JACQUES 33 ALL CAMP DE CATIS 31840 SEILH	N,(e) le 25/11/1949 ... 82 MOISSAC	AL0014	Beaumont de Lomagne	2425
MME CAPDORDY/ROSETTE PAULE 424 RUE DE L AYGUETTE 82500 BEAUMONT DE LOMAGNE	N,(e) le 30/08/1954 ... 82 SAINT SARDOS	AL0015	Beaumont de Lomagne	1131
M ROUJEAN/DENIS 408 RUE DE L AYGUETTE 82500 BEAUMONT DE LOMAGNE	N,(e) le 12/01/1970 ... 82 MONTAUBAN	AL0016	Beaumont de Lomagne	1122
MME ROUJEAN/SABINE CELINE 8 CHE DE LA ROQUE 82700 ESCATALENS	N,(e) le 09/02/1985 ... 82 MONTAUBAN	AL0016	Beaumont de Lomagne	1122
MME GROS/JACQUELINE 12 RUE DE LA JUSTICE 82100 CASTELSARRASIN	N,(e) le 06/07/1945 ... 82 COUTURES	AL0017	Beaumont de Lomagne	1049
MME GROS/NICOLE 378 RUE DE L AYGUETTE 82500 BEAUMONT DE LOMAGNE	N,(e) le 24/08/1942 ... 82 COUTURES	AL0017	Beaumont de Lomagne	1049
M MEILLON/LOUIS MARIE BERNARD 378 RUE DE L AYGUETTE 82500 BEAUMONT DE LOMAGNE	N,(e) le 08/09/1942 ... 82 SERIGNAC	AL0018	Beaumont de Lomagne	965

MME CHECUZ/MURIEL 1 LOT JACOBIE 82500 BEAUMONT DE LOMAGNE	N,(e) le 30/11/1974 ... 82 MONTAUBAN	AL0019	Beaumont de Lomagne	938
MME CHECUZ/MYRIAM ANNE SIMONE 7 AV DE TOULOUSE 09210 LEZAT SUR LEZE	N,(e) le 21/09/1971 ... 82 M	AL0019	Beaumont de Lomagne	938
MME FONTANINI/DANIELE JACQUELINE 360 RUE DE L AYGUETTE 82500 BEAUMONT DE LOMAGNE	N,(e) le 22/12/1952 ... 82 LACHAPELLE	AL0019	Beaumont de Lomagne	938
M HANSEN/PAL CHRISTOPHER 58 THE BECKERS RECTORY ROADLONDRES ROYAUME UNI	N,(e) le 09/11/1972 ... 99 NORVEGE	AL0020	Beaumont de Lomagne	2147
MME HANSEN/EMMA ROWENA BLAABAERSTIEN 15 DNORTHALLERTON NORVEGE	N,(e) le 07/06/1968 ... 99 ROYAUME UNI	AL0020	Beaumont de Lomagne	2147
MME HANSEN/HEATHER ROWENA JACOB NEUMANS VEI 28 1384ASKER NORVEGE NORVEGE	N,(e) le 16/07/1941 ... 99 ROYAUME UNI	AL0020	Beaumont de Lomagne	2147
M NOVARINO/JEAN-PAUL SERGE 30 ALL MONTEBELLO 82200 MOISSAC	N,(e) le 05/04/1958 ... 46 CASTELNAU MONTRATIER	AL0021	Beaumont de Lomagne	2161
M PARRINI/JACQUES ROGER 226 RUE DE L AYGUETTE 82500 BEAUMONT DE LOMAGNE	N,(e) le 26/10/1957 ... 06 NICE	AL0022	Beaumont de Lomagne	2147
MME BRETTE/GHISLAINE GENEVIEVE ODILE 226 RUE DE L AYGUETTE 82500 BEAUMONT DE LOMAGNE	N,(e) le 03/01/1954 ... 61 CONDE SUR HUISNE	AL0022	Beaumont de Lomagne	2147
M VERGNES/MICHEL 208 RUE DE L AYGUETTE 82500 BEAUMONT DE LOMAGNE	N,(e) le 13/05/1954 ... 31 ST SAUVEUR	AL0023	Beaumont de Lomagne	2147
MME RICARD/NICOLE PAULETTE JEANNE 208 RUE DE L AYGUETTE 82500 BEAUMONT DE LOMAGNE	N,(e) le 12/08/1960 ... 82 CASTELSARRASIN	AL0023	Beaumont de Lomagne	2147
M CELIS/JOAQUIN ALBERTO VIEUX CHEMIN DE LAVIT 82500 BEAUMONT DE LOMAGNE	N,(e) le 06/02/1926 ... 99 ESPAGNE	AL0025	Beaumont de Lomagne	558
MME DAIZE/CELESTINE PHILOMENE 1 LOT LES TOURNESOLS 82500 BEAUMONT DE LOMAGNE	N,(e) le 29/07/1931 ... 59 RAISMES	AL0025	Beaumont de Lomagne	558
M CELIS/JOAQUIN ALBERTO VIEUX CHEMIN DE LAVIT 82500 BEAUMONT DE LOMAGNE	N,(e) le 06/02/1926 ... 99 ESPAGNE	AL0026	Beaumont de Lomagne	147
MME DAIZE/CELESTINE PHILOMENE 1 LOT LES TOURNESOLS 82500 BEAUMONT DE LOMAGNE	N,(e) le 29/07/1931 ... 59 RAISMES	AL0026	Beaumont de Lomagne	147
M LAFORGUE/ALAIN 2 LOT LES TOURNESOLS 82500 BEAUMONT DE LOMAGNE	N,(e) le 05/07/1960 ... 32 SAINT CLAR	AL0027	Beaumont de Lomagne	1137
MME BEGUE/CHANTAL 4 RUE JULES FERRY 82500 BEAUMONT DE LOMAGNE	N,(e) le 22/03/1969 ... 82 CASTELSARRASIN	AL0027	Beaumont de Lomagne	1137
M CONSTANS/GIL CLAUDE JEAN 50 RES PARC DES ESSARTS 78690 ESSARTS LE ROI	N,(e) le 30/10/1962 ... 78 MEULAN EN YVELINES	AL0028	Beaumont de Lomagne	941
M CONSTANS/JEAN ALBERT HENRI 3 LOT LES TOURNESOLS 82500 BEAUMONT DE LOMAGNE	N,(e) le 23/10/1937 ... 30 LE VIGAN	AL0028	Beaumont de Lomagne	941
M CONSTANS/LUC MARCEL JOSEPH		AL0028	Beaumont de Lomagne	941
MME BRUNET/JOSETTE LUCIENNE ELISE 3 LOT LES TOURNESOLS 82500 BEAUMONT DE LOMAGNE	N,(e) le 02/02/1939 ... 79 BEAUVOIR SUR NIORT	AL0028	Beaumont de Lomagne	941
M CASANOVE/JEAN-YVES 4 LOT LES TOURNESOLS 82500 BEAUMONT DE LOMAGNE	N,(e) le 05/06/1960 ... 99 AMBATONDRAZAKA(MADAGASCAR)	AL0029	Beaumont de Lomagne	423
MME TIAHOIRA/MARIE MARCELLE ROSELYNE 4 LOT LES TOURNESOLS 82500 BEAUMONT DE LOMAGNE	N,(e) le 02/07/1962 ... 97 SAINT DENIS	AL0029	Beaumont de Lomagne	423

M PRADINES/THIERRY GEORGES CLAUDE 5 LOT LES TOURNESOLS 82500 BEAUMONT DE LOMAGNE	N,(e) le 18/04/1969 ... 82 MONTAUBAN	AL0030	Beaumont de Lomagne	431
MME PONS/ISABELLE CHRISTIANE 5 LOT LES TOURNESOLS 82500 BEAUMONT DE LOMAGNE	N,(e) le 18/02/1966 ... 31 TOULOUSE	AL0030	Beaumont de Lomagne	431
M PRADINES/THIERRY GEORGES CLAUDE 5 LOT LES TOURNESOLS 82500 BEAUMONT DE LOMAGNE	N,(e) le 18/04/1969 ... 82 MONTAUBAN	AL0031	Beaumont de Lomagne	661
MME PONS/ISABELLE CHRISTIANE 5 LOT LES TOURNESOLS 82500 BEAUMONT DE LOMAGNE	N,(e) le 18/02/1966 ... 31 TOULOUSE	AL0031	Beaumont de Lomagne	661
COMMUNE DE BEAUMONT DE LOMAGNE 13 PL GAMBETTA 82500	*	AL0032	Beaumont de Lomagne	8
COMMUNE DE BEAUMONT DE LOMAGNE 13 PL GAMBETTA 82500	*	AL0033	Beaumont de Lomagne	2717
M CAPDORDY/YVES MAURICE 6 LOT LES TOURNESOLS 82500 BEAUMONT DE LOMAGNE	N,(e) le 19/01/1953 ... 82 LAVILLEDIEU	AL0034	Beaumont de Lomagne	1911
MME BRU/BRIGITTE 6 LOT LES TOURNESOLS 82500 BEAUMONT DE LOMAGNE	N,(e) le 27/09/1960 ... 82 CASTELSARRASIN	AL0034	Beaumont de Lomagne	1911
MME COSTARD/CELINE 32 RUE LOMAGNE 82500 BEAUMONT DE LOMAGNE	N,(e) le 17/02/1981 ... 91 EVRY	AL0035	Beaumont de Lomagne	233
MME COSTARD/CELINE 32 RUE LOMAGNE 82500 BEAUMONT DE LOMAGNE	N,(e) le 17/02/1981 ... 91 EVRY	AL0036	Beaumont de Lomagne	721
M COLLIN/NICOLAS ALBERT ELOI 8 LOT LES TOURNESOLS 82500 BEAUMONT DE LOMAGNE	N,(e) le 03/10/1979 ... 47 AGEN	AL0037	Beaumont de Lomagne	27
MME CUADRADO/MAGALIE 8 LOT LES TOURNESOLS 82500 BEAUMONT DE LOMAGNE	N,(e) le 06/08/1983 ... 47 AGEN	AL0037	Beaumont de Lomagne	27
M COLLIN/NICOLAS ALBERT ELOI 8 LOT LES TOURNESOLS 82500 BEAUMONT DE LOMAGNE	N,(e) le 03/10/1979 ... 47 AGEN	AL0038	Beaumont de Lomagne	1106
MME CUADRADO/MAGALIE 8 LOT LES TOURNESOLS 82500 BEAUMONT DE LOMAGNE	N,(e) le 06/08/1983 ... 47 AGEN	AL0038	Beaumont de Lomagne	1106
M PEYRONNE/MICHEL JACQUES 9 LOT LES TOURNESOLS 82500 BEAUMONT DE LOMAGNE	N,(e) le 19/07/1956 ... 82 ESPARSAC	AL0039	Beaumont de Lomagne	1296
MME BARTERES/JULIETTE IRENE 9 LOT LES TOURNESOLS 82500 BEAUMONT DE LOMAGNE	N,(e) le 24/03/1956 ... 82 CASTELSARRASIN	AL0039	Beaumont de Lomagne	1296
COMMUNE DE BEAUMONT DE LOMAGNE 13 PL GAMBETTA 82500	*	AL0040	Beaumont de Lomagne	289
M MARTIN/THIERRY LOUIS 318 RUE DES CHATEAUX D EAU 82500 BEAUMONT DE LOMAGNE	N,(e) le 12/02/1967 ... 75 DRANCY	AL0041	Beaumont de Lomagne	1338
MME GUEBERT/VERONIQUE SYLVIANE 318 RUE DES CHATEAUX D EAU 82500 BEAUMONT DE LOMAGNE	N,(e) le 05/11/1965 ... 78 ARPAJON	AL0041	Beaumont de Lomagne	1338
M MARLAS/BRUNO 336 RUE DES CHATEAUX D EAU 82500 BEAUMONT DE LOMAGNE	N,(e) le 04/12/1962 ... 47 VILLENEUVE SUR LOT	AL0042	Beaumont de Lomagne	1739
MME GUERIN/MANUELA CHRISTELLE JULIETTE MADELEINE 336 RUE DES CHATEAUX D EAU 82500 BEAUMONT DE LOMAGNE	N,(e) le 29/10/1975 ... 79 MELLE	AL0042	Beaumont de Lomagne	1739
M DAVASSE/JEAN- MARC EMILE 405 RUE DE L AYGUETTE 82500 BEAUMONT DE LOMAGNE	N,(e) le 21/07/1969 ... 32 LECTOURE	AL0043	Beaumont de Lomagne	1422
MME SESTERO/MONIQUE ISABELLE 61 RUE LOMAGNE 82500 BEAUMONT DE LOMAGNE	N,(e) le 25/11/1971 ... 82 BEAUMONT DE LOMAGNE	AL0043	Beaumont de Lomagne	1422
M SEGUELA/GUY PIERRE 421 RUE DE L AYGUETTE 82500 BEAUMONT DE LOMAGNE	N,(e) le 12/01/1962 ... 82 BEAUMONT DE LOMAGNE	AL0044	Beaumont de Lomagne	828

M SEGUELA/JEROME NOEL 421 RUE DE L AYGUETTE 82500 BEAUMONT DE LOMAGNE	N,(e) le 25/12/1986 ...	AL0044	Beaumont de Lomagne	828
M SEGUELA/SEBASTIEN PATRICK PAUL 37 RUE CORNEILLE 31100 TOULOUSE	N,(e) le 08/05/1981 ... 32 AUCH	AL0044	Beaumont de Lomagne	828
M SEGUELA/FERNAND JOSEPH 13 BD DE VERDUN 82500 BEAUMONT DE LOMAGNE	N,(e) le 08/12/1925 ... 82 BOUILLAC	AL0045	Beaumont de Lomagne	564
MME BEGUE/FRANCOISE NOELE 10 RUE HENRY DUNANT 82500 BEAUMONT DE LOMAGNE	N,(e) le 25/12/1923 ... 82 BEAUMONT DE LOMAGNE	AL0045	Beaumont de Lomagne	564
MME AUSSARESSES/VIRGINIE MARIE 423 RUE DE L AYGUETTE 82500 BEAUMONT DE LOMAGNE	N,(e) le 12/08/1982 ... 82 MONTAUBAN	AL0046	Beaumont de Lomagne	955
M BEGUE/JEAN CLAUDE 350 RUE DES CHATEAUX D EAU 82500 BEAUMONT DE LOMAGNE	N,(e) le 06/01/1943 ... 32 AUCH	AL0047	Beaumont de Lomagne	1154
MME DONZELLI/ELISE MARIE ROSE 350 RUE DES CHATEAUX D EAU 82500 BEAUMONT DE LOMAGNE	N,(e) le 05/12/1946 ... 82 MOISSAC	AL0047	Beaumont de Lomagne	1154
MME ZORILLA/MARIE-LAURE 374 RUE DES CHATEAUX D EAU 82500 BEAUMONT DE LOMAGNE	N,(e) le 03/04/1980 ... 82 MONTAUBAN	AL0048	Beaumont de Lomagne	1661
M CLARETON/XAVIER ANDRE MAURICE 449 RUE DE L AYGUETTE 82500 BEAUMONT DE LOMAGNE	N,(e) le 23/11/1990 ... 87 LIMOGES	AL0049	Beaumont de Lomagne	1620
M CLARETON/XAVIER ANDRE MAURICE 449 RUE DE L AYGUETTE 82500 BEAUMONT DE LOMAGNE	N,(e) le 23/11/1990 ... 87 LIMOGES	AL0050	Beaumont de Lomagne	774
M ROUX/GERALD FRANCOIS XAVIER 442 RUE DES CHATEAUX D EAU 82500 BEAUMONT DE LOMAGNE	N,(e) le 15/01/1974 ... 82 MONTAUBAN	AL0051	Beaumont de Lomagne	773
M CAPDORDY/RUDY PATRICK 2995 CHE DE FAYENCE 82000 MONTAUBAN	N,(e) le 21/11/1982 ... 82 MONTAUBAN	AL0057	Beaumont de Lomagne	1707
M ROUX/GUY JOSEPH 442 RUE DES CHATEAUX D EAU 82500 BEAUMONT DE LOMAGNE	N,(e) le 05/11/1936 ... 82 FAUDOAS	AL0058	Beaumont de Lomagne	1336
MME VENTURIN/JEANINE AMABLE 442 RUE DES CHATEAUX D EAU 82500 BEAUMONT DE LOMAGNE	N,(e) le 03/12/1942 ... 82 ESPARSAC	AL0058	Beaumont de Lomagne	1336
M SIONG/TONG 474 RUE DES CHATEAUX D EAU 82500 BEAUMONT DE LOMAGNE	N,(e) le 11/12/1973 ... 99 LAOS	AL0059	Beaumont de Lomagne	1334
MME THO/YI 474 RUE DES CHATEAUX D EAU 82500 BEAUMONT DE LOMAGNE	N,(e) le 21/08/1977 ... 99 BANTONG	AL0059	Beaumont de Lomagne	1334
M CONSTANS/MARC 137 CHE DE SALAN 81990 FREJAIROLLES	N,(e) le 04/12/1962 ... 07 LAMASTRE	AL0062	Beaumont de Lomagne	1670
M TOUSSAINT/BERTRAND ROGER JEAN 556 RUE DES CHATEAUX D EAU 82500 BEAUMONT DE LOMAGNE	N,(e) le 30/11/1969 ... 31 TOULOUSE	AL0064	Beaumont de Lomagne	1214
MME CODET/MARIE-FRANCE 586 RUE DES CHATEAUX D EAU 82500 BEAUMONT DE LOMAGNE	N,(e) le 11/12/1957 ... 82 BEAUMONT DE LOMAGNE	AL0065	Beaumont de Lomagne	1543
MME PUEYO/DELPHINE 93 BD OUEST 82500 BEAUMONT DE LOMAGNE	N,(e) le 24/05/1983 ... 82 Montauban	AL0065	Beaumont de Lomagne	1543
MME PUEYO/ELODIE 10 LOT LES SEQUOIAS 42160 ANDREZIEUX BOUTHEON	N,(e) le 09/12/1980 ... 82 Montauban	AL0065	Beaumont de Lomagne	1543
MME PUEYO/SEVERINE 92 RUE DU CURBOUSSET 82500 BEAUMONT DE LOMAGNE	N,(e) le 06/09/1978 ... 82 MONTAUBAN	AL0065	Beaumont de Lomagne	1543

MME GILIS/EVELYNE 596 RUE DES CHATEAUX D EAU 82500 BEAUMONT DE LOMAGNE	N,(e) le 08/08/1965 ... 82 CASTELSARRASIN	AL0066	Beaumont de Lomagne	1976
MME THALMANN/MELANIE ALICE 596 RUE DES CHATEAUX D EAU 82500 BEAUMONT DE LOMAGNE	N,(e) le 28/03/2000 ... 99 LIBAN	AL0066	Beaumont de Lomagne	1976
M BILLERES/PASCAL HERVE JACQUES 638 RUE DES CHATEAUX D EAU 82500 BEAUMONT DE LOMAGNE	N,(e) le 22/08/1970 ... 82 MONTBARLA	AL0070	Beaumont de Lomagne	1094
MME CHIABO/CORINNE 638 RUE DES CHATEAUX D EAU 82500 BEAUMONT DE LOMAGNE	N,(e) le 16/07/1974 ... 82 MONTAUBAN	AL0070	Beaumont de Lomagne	1094
M BILLERES/PASCAL HERVE JACQUES 638 RUE DES CHATEAUX D EAU 82500 BEAUMONT DE LOMAGNE	N,(e) le 22/08/1970 ... 82 MONTBARLA	AL0071	Beaumont de Lomagne	747
MME CHIABO/CORINNE 638 RUE DES CHATEAUX D EAU 82500 BEAUMONT DE LOMAGNE	N,(e) le 16/07/1974 ... 82 MONTAUBAN	AL0071	Beaumont de Lomagne	747
M BILLERES/PASCAL HERVE JACQUES 638 RUE DES CHATEAUX D EAU 82500 BEAUMONT DE LOMAGNE	N,(e) le 22/08/1970 ... 82 MONTBARLA	AL0072	Beaumont de Lomagne	871
MME CHIABO/CORINNE 638 RUE DES CHATEAUX D EAU 82500 BEAUMONT DE LOMAGNE	N,(e) le 16/07/1974 ... 82 MONTAUBAN	AL0072	Beaumont de Lomagne	871
SYNDICAT DES EAUX DE LA REGION DE BEAUMONT DE LOMAGNE VILLAGE 82500 SERIGNAC	*	AL0073	Beaumont de Lomagne	327
M BIAU/PATRICE VINCENT JULIEN 804 AV D AQUITAINE 82500 BEAUMONT DE LOMAGNE	N,(e) le 25/11/1971 ... 13 MARSEILLE	AL0074	Beaumont de Lomagne	1322
MME ROCA/STEPHANIE MARIE-ROSE ANGELE 804 AV D AQUITAINE 82500 BEAUMONT DE LOMAGNE	N,(e) le 08/10/1974 ... 81 CASTRES	AL0074	Beaumont de Lomagne	1322
M COURTIADÉ/EDOUARD MAURICE 34 AV ALBERT SOUBIES 82500 BEAUMONT DE LOMAGNE	N,(e) le 27/09/1899 ... 82 BEAUMONT DE LOMAGNE	AL0075	Beaumont de Lomagne	4522
MME BOSCH/MARIA 2 RUE NATIONALE 82500 BEAUMONT DE LOMAGNE	N,(e) le 18/07/1907 ... 82 GIMAT	AL0075	Beaumont de Lomagne	4522
M ZORILLA/MANUEL DANIEL 255 AV D AQUITAINE 82500 BEAUMONT DE LOMAGNE	N,(e) le 20/08/1947 ... 82 BEAUMONT DE LOMAGNE	AL0076	Beaumont de Lomagne	1918
MME MONGE/MARIE MICHELE 255 AV D AQUITAINE 82500 BEAUMONT DE LOMAGNE	N,(e) le 29/04/1955 ... 82 BEAUMONT DE LOMAGNE	AL0076	Beaumont de Lomagne	1918
MME ZORILLA/MARIE-LAURE 374 RUE DES CHATEAUX D EAU 82500 BEAUMONT DE LOMAGNE	N,(e) le 03/04/1980 ... 82 MONTAUBAN	AL0076	Beaumont de Lomagne	1918
M MONESTES/FLORIAN EMILE ALBERT 898 AV D AQUITAINE 82500 BEAUMONT DE LOMAGNE	N,(e) le 24/09/1945 ... 82 MOISSAC	AL0077	Beaumont de Lomagne	1971
MME OLIVIER/PIERRETTE ALINE ANDREE 898 AV D AQUITAINE 82500 BEAUMONT DE LOMAGNE	N,(e) le 24/04/1947 ... 82 VALENCE	AL0077	Beaumont de Lomagne	1971
M LACASSAGNE/MARC HENRI MONTECHUT 82500 FAUDOAS	N,(e) le 27/10/1963 ... 75 PARIS 18	AL0078	Beaumont de Lomagne	2487
MME ROTA/RAYMONDE ANGELE 916 AV D AQUITAINE 82500 BEAUMONT DE LOMAGNE	N,(e) le 26/06/1932 ... 75 VINCENNES	AL0078	Beaumont de Lomagne	2487
M DURAN/GEORGES BERNARD JEAN 958 AV D AQUITAINE 82500 BEAUMONT DE LOMAGNE	N,(e) le 23/04/1941 ... 82 BEAUMONT DE LOMAGNE	AL0079	Beaumont de Lomagne	2514
MME DURAN/CLAIRE MARIE LAURE 2155 RTE DE MOLIERES 82000 MONTAUBAN	N,(e) le 02/06/1975 ... 31 TOULOUSE	AL0079	Beaumont de Lomagne	2514

MME DURAN/NATHALIE MARIE CHRISTINE 72 RUE DE ROSNY 93100 MONTREUIL	N,(e) le 09/02/1965 ... 24 PERIGUEUX	AL0079	Beaumont de Lomagne	2514
M MONTAUDON/DAVY 986 AV D AQUITAINE 82500 BEAUMONT DE LOMAGNE	N,(e) le 25/05/1974 ... 31 TOULOUSE	AL0080	Beaumont de Lomagne	2058
MME VIGNARD/DELPHINE 986 AV D AQUITAINE 82500 BEAUMONT DE LOMAGNE	N,(e) le 17/06/1970 ... 19 BRIVE LA GAILLARDE	AL0080	Beaumont de Lomagne	2058
M MONTAUDON/DAVY 986 AV D AQUITAINE 82500 BEAUMONT DE LOMAGNE	N,(e) le 25/05/1974 ... 31 TOULOUSE	AL0081	Beaumont de Lomagne	611
MME VIGNARD/DELPHINE 986 AV D AQUITAINE 82500 BEAUMONT DE LOMAGNE	N,(e) le 17/06/1970 ... 19 BRIVE LA GAILLARDE	AL0081	Beaumont de Lomagne	611
M BERGAMASCO/ALAIN JEAN 1008 AV D AQUITAINE 82500 BEAUMONT DE LOMAGNE	N,(e) le 20/04/1947 ... 82 MAS GRENIER	AL0082	Beaumont de Lomagne	4588
MME JEAN/PAULETTE BERNADETTE SIMONE 1008 AV D AQUITAINE 82500 BEAUMONT DE LOMAGNE	N,(e) le 01/06/1945 ... 32 MAUVEZIN	AL0082	Beaumont de Lomagne	4588
M FAYARD/ROBERT PIERRE 1038 AV D AQUITAINE 82500 BEAUMONT DE LOMAGNE	N,(e) le 15/11/1948 ... 82 CASTELSARRASIN	AL0083	Beaumont de Lomagne	2737
M DURAN/JEAN ACHILLE 1066 AV D AQUITAINE 82500 BEAUMONT DE LOMAGNE	N,(e) le 23/11/1944 ... 82 BEAUMONT DE LOMAGNE	AL0084	Beaumont de Lomagne	4869
MME DESFOUR/VIVIANE JACQUELINE 1066 AV D AQUITAINE 82500 BEAUMONT DE LOMAGNE	N,(e) le 07/12/1943 ... 82 BEAUMONT DE LOMAGNE	AL0084	Beaumont de Lomagne	4869
M NOGUES/GILBERT SILVAIN ELOI 1088 AV D AQUITAINE 82500 BEAUMONT DE LOMAGNE	N,(e) le 01/12/1952 ... 82 PUYGAILLARD	AL0085	Beaumont de Lomagne	2224
MME DUFRECHOU/ANNE MARIE DENISE PAULETTE 1088 AV D AQUITAINE 82500 BEAUMONT DE LOMAGNE	N,(e) le 18/04/1954 ... 31 TOULOUSE	AL0085	Beaumont de Lomagne	2224
M CASANOVE/JEAN-YVES 4 LOT LES TOURNESOLS 82500 BEAUMONT DE LOMAGNE	N,(e) le 05/06/1960 ... 99 AMBATONDRAZAKA(MADAGASCAR)	AL0110	Beaumont de Lomagne	122
MME TIAHOIRA/MARIE MARCELLE ROSELYNE 4 LOT LES TOURNESOLS 82500 BEAUMONT DE LOMAGNE	N,(e) le 02/07/1962 ... 97 SAINT DENIS	AL0110	Beaumont de Lomagne	122
M FAYARD/ROBERT PIERRE 1038 AV D AQUITAINE 82500 BEAUMONT DE LOMAGNE	N,(e) le 15/11/1948 ... 82 CASTELSARRASIN	AL0112	Beaumont de Lomagne	829
MME LACASSAGNE/COLETTE GABRIELLE 1038 AV D AQUITAINE 82500 BEAUMONT DE LOMAGNE	N,(e) le 28/04/1950 ... 82 MONTAUBAN	AL0112	Beaumont de Lomagne	829
M COURTIADÉ/EDOUARD MAURICE 34 AV ALBERT SOUBIES 82500 BEAUMONT DE LOMAGNE	N,(e) le 27/09/1899 ... 82 BEAUMONT DE LOMAGNE	AL0113	Beaumont de Lomagne	4979
MME BOSCO/MARIA 2 RUE NATIONALE 82500 BEAUMONT DE LOMAGNE	N,(e) le 18/07/1907 ... 82 GIMAT	AL0113	Beaumont de Lomagne	4979
M ABBONA/SEBASTIEN THIERRY 7 LOT DU HAMEAU DE BOUCONNE 31700 MONDONVILLE	N,(e) le 06/10/1936 ... 32 SOLOMIAC	AL0118	Beaumont de Lomagne	1961
MME ABBONA/DOMINIQUE MICHELE RENEE 18 RUE DES ECOLES 82710 BRESSOLS	N,(e) le 26/05/1963 ... 82 BEAUMONT DE LOMAGNE	AL0118	Beaumont de Lomagne	1961
MME GOURDAN/CLAUDINE MARIE JEANNE 134 AV DU 19 MARS 1962 82500 BEAUMONT DE LOMAGNE	N,(e) le 01/02/1945 ... 82 BEAUMONT DE LOMAGNE	AL0118	Beaumont de Lomagne	1961
M BAZIN/BRUNO ROGER CLAUDE 540 RUE DES CHATEAUX D EAU 82500 BEAUMONT DE LOMAGNE	N,(e) le 13/03/1957 ... 33 CAUDERAN	AL0119	Beaumont de Lomagne	2027
MME CAZENEUVE/FRANCOISE REGINE LOMBES 82600 VERDUN SUR GARONNE	N,(e) le 09/04/1960 ... 82 BEAUMONT DE LOMAGNE	AL0119	Beaumont de Lomagne	2027

MME SANSON/CAROLINE EVELYNE 301 RUE DE L AYGUETTE 82500 BEAUMONT DE LOMAGNE	N,(e) le 25/01/1973 ... 59 SECLIN	AL0121	Beaumont de Lomagne	1205
M FOURNIOLS/STEPHANE 489 RUE DE L AYGUETTE 82500 BEAUMONT DE LOMAGNE	N,(e) le 25/07/1974 ... 46 CASTELNAU MONTRATIER	AL0122	Beaumont de Lomagne	2700
MME DESCAZEUX/MAGALIE CHRISTINE DANIELLE 489 RUE DE L AYGUETTE 82500 BEAUMONT DE LOMAGNE	N,(e) le 29/03/1979 ... 82 MONTAUBAN	AL0122	Beaumont de Lomagne	2700
M ROUX/GERALD FRANCOIS XAVIER 442 RUE DES CHATEAUX D EAU 82500 BEAUMONT DE LOMAGNE	N,(e) le 15/01/1974 ... 82 MONTAUBAN	AL0123	Beaumont de Lomagne	4293
M BILLERES/PASCAL HERVE JACQUES 638 RUE DES CHATEAUX D EAU 82500 BEAUMONT DE LOMAGNE	N,(e) le 22/08/1970 ... 82 MONTBARLA	AL0124	Beaumont de Lomagne	578
MME CHIABO/CORINNE 638 RUE DES CHATEAUX D EAU 82500 BEAUMONT DE LOMAGNE	N,(e) le 16/07/1974 ... 82 MONTAUBAN	AL0124	Beaumont de Lomagne	578
MME GILIS/EVELYNE 596 RUE DES CHATEAUX D EAU 82500 BEAUMONT DE LOMAGNE	N,(e) le 08/08/1965 ... 82 CASTELSARRASIN	AL0125	Beaumont de Lomagne	576
MME THALMANN/MELANIE ALICE 596 RUE DES CHATEAUX D EAU 82500 BEAUMONT DE LOMAGNE	N,(e) le 28/03/2000 ... 99 LIBAN	AL0125	Beaumont de Lomagne	576
M BILLERES/PASCAL HERVE JACQUES 638 RUE DES CHATEAUX D EAU 82500 BEAUMONT DE LOMAGNE	N,(e) le 22/08/1970 ... 82 MONTBARLA	AL0126	Beaumont de Lomagne	446
MME CHIABO/CORINNE 638 RUE DES CHATEAUX D EAU 82500 BEAUMONT DE LOMAGNE	N,(e) le 16/07/1974 ... 82 MONTAUBAN	AL0126	Beaumont de Lomagne	446
MME GILIS/EVELYNE 596 RUE DES CHATEAUX D EAU 82500 BEAUMONT DE LOMAGNE	N,(e) le 08/08/1965 ... 82 CASTELSARRASIN	AL0127	Beaumont de Lomagne	438
MME THALMANN/MELANIE ALICE 596 RUE DES CHATEAUX D EAU 82500 BEAUMONT DE LOMAGNE	N,(e) le 28/03/2000 ... 99 LIBAN	AL0127	Beaumont de Lomagne	438
M FOURNIOLS/GILBERT JACQUES 1104 AV D AQUITAINE 82500 BEAUMONT DE LOMAGNE	N,(e) le 17/01/1953 ... 46 FLAUGNAC	AL0134	Beaumont de Lomagne	1779
MME VERGNET/DANIELLE MILLET 82240 PUYLAROQUE	N,(e) le 08/07/1949 ... 82 MONTAUBAN	AL0134	Beaumont de Lomagne	1779
M CHIABO/PASCAL JEAN JACQUES 6 LOTMT LES FRUITIERS 82210 CASTELMAYRAN	N,(e) le 09/03/1972 ... 82 MONTAUBAN	AL0137	Beaumont de Lomagne	147
M SAVES/CHRISTOPHE LUCIEN 9017 RUE JUPITER 31140 LAUNAGUET	N,(e) le 12/07/1988 ... 82 MONTAUBAN	AL0139	Beaumont de Lomagne	1787
MME CALLEJON/NATHALIE 1 RUE PICARD 82700 BOURRET	N,(e) le 29/03/1982 ... 31 TOULOUSE	AL0139	Beaumont de Lomagne	1787
MME ZULIAN/JOELLE 20 RUE NATIONALE 82500 BEAUMONT DE LOMAGNE	N,(e) le 19/12/1979 ... 82 MONTAUBAN	AL0140	Beaumont de Lomagne	1495
M BARBET/JEAN CLAUDE POMAREDE 82500 BEAUMONT DE LOMAGNE	N,(e) le 27/10/1941 ... 82 BEAUMONT DE LOMAGNE	AM0001	Beaumont de Lomagne	16685
M BARBET/JEAN CLAUDE POMAREDE 82500 BEAUMONT DE LOMAGNE	N,(e) le 27/10/1941 ... 82 BEAUMONT DE LOMAGNE	AM0002	Beaumont de Lomagne	2005
MME BIASOTTO/TERSIGLIA 10 PL DE LA MAIRIE 65200 LABASSERE	N,(e) le 18/02/1929 ... 32 AVEZAN	AM0003	Beaumont de Lomagne	5000
MME SESTERO/CLAUDINE 4 CHE VIEUX 65200 HAUBAN	N,(e) le 21/08/1956 ... 82 BEAUMONT DE LOMAGNE	AM0003	Beaumont de Lomagne	5000
MME SESTERO/MARIE CHRISTINE 10 PL DE LA MAIRIE 65200 LABASSERE	N,(e) le 19/02/1954 ... 82 SERIGNAC	AM0003	Beaumont de Lomagne	5000

MME BELLERO/ELISABETH CATTERINA 435 RTE DE SERIGNAC 82500 BEAUMONT DE LOMAGNE	N,(e) le 05/01/1926 ... 82 MONTBETON	AM0004	Beaumont de Lomagne	2369
MME BELLERO/ELISABETH CATTERINA 435 RTE DE SERIGNAC 82500 BEAUMONT DE LOMAGNE	N,(e) le 05/01/1926 ... 82 MONTBETON	AM0005	Beaumont de Lomagne	2569
M BAPTISTE/DAVID 411 RTE DE SERIGNAC 82500 BEAUMONT DE LOMAGNE	N,(e) le 23/06/1982 ... 11 CARCASSONNE	AM0006	Beaumont de Lomagne	782
MME DECAUCHY/SONIA CLAUDETTE YVONNE 411 RTE DE SERIGNAC 82500 BEAUMONT DE LOMAGNE	N,(e) le 21/08/1985 ... 59 ROUBAIX	AM0006	Beaumont de Lomagne	782
M DUPRE DE BAUBIGNY/PHILIPPE ALAIN FRANCOIS 389 RTE DE SERIGNAC 82500 BEAUMONT DE LOMAGNE	N,(e) le 31/01/1966 ... 49 ANGERS	AM0007	Beaumont de Lomagne	889
MME LONGO/SANDRA CAROLINE 13 RUE DU BOSQUET BLEU 82700 MONTECH	N,(e) le 07/02/1972 ... 31 TOULOUSE	AM0007	Beaumont de Lomagne	889
MME BELLERO/ELISABETH CATTERINA 435 RTE DE SERIGNAC 82500 BEAUMONT DE LOMAGNE	N,(e) le 05/01/1926 ... 82 MONTBETON	AM0008	Beaumont de Lomagne	717
M BARBET/JEAN CLAUDE POMAREDE 82500 BEAUMONT DE LOMAGNE	N,(e) le 27/10/1941 ... 82 BEAUMONT DE LOMAGNE	AM0009	Beaumont de Lomagne	1370
M SOUM/JEAN-LOUIS 46 RUE PORTE NORD 82500 BEAUMONT DE LOMAGNE	N,(e) le 25/03/1965 ... 82 BEAUMONT DE LOMAGNE	AM0010	Beaumont de Lomagne	2046
M DELDEBES/JEAN HENRI PHILIPPE JACOBIE 82500 BEAUMONT DE LOMAGNE	N,(e) le 05/03/1959 ... 82 BEAUMONT DE LOMAGNE	AM0011	Beaumont de Lomagne	989
M SOUM/JEAN-LOUIS 46 RUE PORTE NORD 82500 BEAUMONT DE LOMAGNE	N,(e) le 25/03/1965 ... 82 BEAUMONT DE LOMAGNE	AM0012	Beaumont de Lomagne	548
M BARBET/JEAN CLAUDE POMAREDE 82500 BEAUMONT DE LOMAGNE	N,(e) le 27/10/1941 ... 82 BEAUMONT DE LOMAGNE	AM0013	Beaumont de Lomagne	527
MME DABASSE/ARLETTE MARIE-CLAUDE ANDREE GILBERTE POMAREDE 82500 BEAUMONT DE LOMAGNE	N,(e) le 17/09/1946 ... 82 MONTAUBAN	AM0013	Beaumont de Lomagne	527
M PYRDA/MICHEL PAUL 299 RTE DE SERIGNAC 82500 BEAUMONT DE LOMAGNE	N,(e) le 28/03/1943 ... 82 VERDUN SUR GARONNE	AM0014	Beaumont de Lomagne	2297
MME PYRDA/NATHALIE MARIE-HELENE 217 RUE DE L AYGUETTE 82500 BEAUMONT DE LOMAGNE	N,(e) le 10/05/1966 ... 82 BEAUMONT DE LOMAGNE	AM0014	Beaumont de Lomagne	2297
MME ALESSIO/FRANCINE SIMONE 12 RUE SARRAZINIERE 31700 BLAGNAC	N,(e) le 25/01/1938 ... 82 BEAUMONT DE LOMAGNE	AM0015	Beaumont de Lomagne	2878
M DABASSE/MICHEL LUCIEN 1 LOT JACOBIE 82500 BEAUMONT DE LOMAGNE	N,(e) le 02/10/1963 ... 82 BEAUMONT DE LOMAGNE	AM0017	Beaumont de Lomagne	461
MME CHECUZ/MURIEL 1 LOT JACOBIE 82500 BEAUMONT DE LOMAGNE	N,(e) le 30/11/1974 ... 82 MONTAUBAN	AM0017	Beaumont de Lomagne	461
M DABASSE/MICHEL LUCIEN 1 LOT JACOBIE 82500 BEAUMONT DE LOMAGNE	N,(e) le 02/10/1963 ... 82 BEAUMONT DE LOMAGNE	AM0018	Beaumont de Lomagne	470
MME CHECUZ/MURIEL 1 LOT JACOBIE 82500 BEAUMONT DE LOMAGNE	N,(e) le 30/11/1974 ... 82 MONTAUBAN	AM0018	Beaumont de Lomagne	470
MME VANZETTI/ISABELLE ANNE 48 AV DU LAURAGAIS 31400 TOULOUSE	N,(e) le 14/05/1967 ... 82 MONTAUBAN	AM0019	Beaumont de Lomagne	489
M FERNANDEZ/JEAN LOUIS 4 LOT JACOBIE 82500 BEAUMONT DE LOMAGNE	N,(e) le 02/12/1941 ... 31 TOULOUSE	AM0020	Beaumont de Lomagne	495
MME GIROLAMI/ALINE PIERRETTE 4 LOT JACOBIE 82500 BEAUMONT DE LOMAGNE	N,(e) le 29/12/1939 ... 40 MONT DE MARSAN	AM0020	Beaumont de Lomagne	495
MME GAURAN/DENISE MARIE 5 LOT JACOBIE 82500 BEAUMONT DE LOMAGNE	N,(e) le 27/10/1937 ... 46 SAINT MARTIN DE VERS	AM0021	Beaumont de Lomagne	481

MME ESCARNOT/FRANCINE YVONNE DANIELE 6 LOT JACOBIE 82500 BEAUMONT DE LOMAGNE	N,(e) le 03/12/1962 ... 82 BEAUMONT DE LOMAGNE	AM0022	Beaumont de Lomagne	470
MME SAVIGNAC/CINDY SOPHIE MELODIE 19DRUE DU VIEUX CHEM DE MURET 31270 FROUZINS	N,(e) le 21/08/1990 ... 82 MONTAUBAN	AM0022	Beaumont de Lomagne	470
MME SAVIGNAC/INGRID CARINE ANGELIQUE 9 RTE DE CARRIE 82700 MONTECH	N,(e) le 31/08/1987 ... 82 MONTAUBAN	AM0022	Beaumont de Lomagne	470
M TERLE/PIERRE VITAL 7 LOT JACOBIE 82500 BEAUMONT DE LOMAGNE	N,(e) le 23/03/1950 ... 82 VALENCE	AM0023	Beaumont de Lomagne	483
MME CADEILLAN/MONIQUE JOSEPHINE RENEE 7 LOT JACOBIE 82500 BEAUMONT DE LOMAGNE	N,(e) le 17/09/1950 ... 32 SOLOMIAC	AM0023	Beaumont de Lomagne	483
MME MARTY/VIRGINIE 8 LOT JACOBIE 82500 BEAUMONT DE LOMAGNE	N,(e) le 05/07/1981 ... 31 MURET	AM0024	Beaumont de Lomagne	402
SCI LA BRIGNEMONTOISE LE VILLAGE 31480 BRIGNEMONT	*	AM0025	Beaumont de Lomagne	407
M SANCHEZ/STEPHANE 10 LOT JACOBIE 82500 BEAUMONT DE LOMAGNE	N,(e) le 01/12/1973 ... 65 BAGNERES DE BIGORRE	AM0026	Beaumont de Lomagne	591
MME LE BORGNE/CHRISTINE CLAUDE ALBERTINE 10 LOT JACOBIE 82500 BEAUMONT DE LOMAGNE	N,(e) le 16/07/1976 ... 29 QUIMPER	AM0026	Beaumont de Lomagne	591
M FOULON/MARCEL JEAN 11 LOT JACOBIE 82500 BEAUMONT DE LOMAGNE	N,(e) le 19/08/1946 ... 75 AUBERVILLIERS	AM0027	Beaumont de Lomagne	402
MME FOULON/VERONIQUE HENRIETTE 19 RUE DE L INDUSTRIE 82500 BEAUMONT DE LOMAGNE	N,(e) le 29/07/1969 ... 82 GARIES	AM0027	Beaumont de Lomagne	402
MME FOULON/VIRGINIE MARTINE MICHELE 783 RUE DE GUINAUD 82500 BEAUMONT DE LOMAGNE	N,(e) le 07/05/1972 ... 93 AUBERVILLIERS	AM0027	Beaumont de Lomagne	402
M FOULON/MARCEL JEAN 11 LOT JACOBIE 82500 BEAUMONT DE LOMAGNE	N,(e) le 19/08/1946 ... 75 AUBERVILLIERS	AM0028	Beaumont de Lomagne	401
MME FOULON/VERONIQUE HENRIETTE 19 RUE DE L INDUSTRIE 82500 BEAUMONT DE LOMAGNE	N,(e) le 29/07/1969 ... 82 GARIES	AM0028	Beaumont de Lomagne	401
MME FOULON/VIRGINIE MARTINE MICHELE 783 RUE DE GUINAUD 82500 BEAUMONT DE LOMAGNE	N,(e) le 07/05/1972 ... 93 AUBERVILLIERS	AM0028	Beaumont de Lomagne	401
M FOULON/MARCEL JEAN 11 LOT JACOBIE 82500 BEAUMONT DE LOMAGNE	N,(e) le 19/08/1946 ... 75 AUBERVILLIERS	AM0029	Beaumont de Lomagne	562
MME FOULON/VERONIQUE HENRIETTE 19 RUE DE L INDUSTRIE 82500 BEAUMONT DE LOMAGNE	N,(e) le 29/07/1969 ... 82 GARIES	AM0029	Beaumont de Lomagne	562
MME FOULON/VIRGINIE MARTINE MICHELE 783 RUE DE GUINAUD 82500 BEAUMONT DE LOMAGNE	N,(e) le 07/05/1972 ... 93 AUBERVILLIERS	AM0029	Beaumont de Lomagne	562
MME ESCARNOT/FRANCINE YVONNE DANIELE 6 LOT JACOBIE 82500 BEAUMONT DE LOMAGNE	N,(e) le 03/12/1962 ... 82 BEAUMONT DE LOMAGNE	AM0030	Beaumont de Lomagne	1205
MME SAVIGNAC/CINDY SOPHIE MELODIE 19DRUE DU VIEUX CHEM DE MURET 31270 FROUZINS	N,(e) le 21/08/1990 ... 82 MONT	AM0030	Beaumont de Lomagne	1205
MME SAVIGNAC/INGRID CARINE ANGELIQUE 9 RTE DE CARRIE 82700 MONTECH	N,(e) le 31/08/1987 ... 82 MONTAUBAN	AM0030	Beaumont de Lomagne	1205
M FERNANDEZ/SEBASTIEN MATHIEU 5RUE DE LA BRIQUETERIE 31150 BRUGUIERES	N,(e) le 12/10/1988 ... 45 GIEN	AM0031	Beaumont de Lomagne	703
M ARQUE/RENE ALBERT 16 RUE DE L ESPLANADE 82500 BEAUMONT DE LOMAGNE	N,(e) le 00/00/0000	AM0032	Beaumont de Lomagne	2065

M ZAGO/JEAN-PIERRE 187 VCHEVIEUX CHEMIN DE SERIGNAC 82500 BEAUMONT DE LOMAGNE	N,(e) le 26/09/1957 ... 32 AUCH	AM0033	Beaumont de Lomagne	1430
MME RACHAIL/CHANTAL 187 VCHEVIEUX CHEMIN DE SERIGNAC 82500 BEAUMONT DE LOMAGNE	N,(e) le 20/12/1959 ... 82 BEAUMONT DE LOMAGNE	AM0033	Beaumont de Lomagne	1430
MME ALESSIO/FRANCINE SIMONE 12 RUE SARRAZINIÈRE 31700 BLAGNAC	N,(e) le 25/01/1938 ... 82 BEAUMONT DE LOMAGNE	AM0034	Beaumont de Lomagne	3121
M CORNU/CHRISTIAN GERARD ARTHUR 5 RUE ESTEVE CASEPONCE 82200 MOISSAC	N,(e) le 21/11/1953 ... 82 BEAUMONT DE LOMAGNE	AM0035	Beaumont de Lomagne	1500
MME VLADAJ/MARIA 5 RUE ESTEVE CASEPONCE 82200 MOISSAC	N,(e) le 07/08/1951 ... 99 YUGOSLAVIE	AM0035	Beaumont de Lomagne	1500
M MICHON/ERIC ALEXANDRE 500 RTE DE SERIGNAC 82500 BEAUMONT DE LOMAGNE	N,(e) le 18/03/1981 ... 91 BRETAGNE SUR ORGE	AM0036	Beaumont de Lomagne	2092
MME KIECKEN/MARJOLAINE MARCELLE SUZANNE 500 RTE DE SERIGNAC 82500 BEAUMONT DE LOMAGNE	N,(e) le 16/03/1979 ... 91 CORBEIL ESSONNES	AM0036	Beaumont de Lomagne	2092
M PASSAMA/DANIEL HENRI ANDRE 219 VCHEVIEUX CHEMIN DE SERIGNAC 82500 BEAUMONT DE LOMAGNE	N,(e) le 11/10/1960 ... 82 BEAUMONT DE LOMAGNE	AM0037	Beaumont de Lomagne	1986
MME MAGNE/CORINE CAROLINE PAULETTE 219 VCHEVIEUX CHEMIN DE SERIGNAC 82500 BEAUMONT DE LOMAGNE	N,(e) le 11/02/1966 ... 32 FLEURANCE	AM0037	Beaumont de Lomagne	1986
COMMUNE DE BEAUMONT DE LOMAGNE 13 PL GAMBETTA 82500	*	AM0039	Beaumont de Lomagne	1070
COMMUNE DE BEAUMONT DE LOMAGNE 13 PL GAMBETTA 82500	*	AM0040	Beaumont de Lomagne	20
M BOTTURA/JEAN-PIERRE 71 CHE DE LA BOURDETTE 82500 BEAUMONT DE LOMAGNE	N,(e) le 04/02/1945 ... 82 MOISSAC	AM0041	Beaumont de Lomagne	1160
MME VISENTIN/MARIA-ANNA 71 CHE DE LA BOURDETTE 82500 BEAUMONT DE LOMAGNE	N,(e) le 02/03/1948 ... 99 ITALIE	AM0041	Beaumont de Lomagne	1160
M BOTTURA/JEAN-PIERRE 71 CHE DE LA BOURDETTE 82500 BEAUMONT DE LOMAGNE	N,(e) le 04/02/1945 ... 82 MOISSAC	AM0042	Beaumont de Lomagne	1712
MME VISENTIN/MARIA-ANNA 71 CHE DE LA BOURDETTE 82500 BEAUMONT DE LOMAGNE	N,(e) le 02/03/1948 ... 99 ITALIE	AM0042	Beaumont de Lomagne	1712
MME BERNABEU/GENEVIEVE ANDREE SARRADE 82500 BEAUMONT DE LOMAGNE	N,(e) le 08/10/1951 ... 91 ALGERIE	AM0046	Beaumont de Lomagne	1647
MME PASSAMA/MARIELLE YVETTE LUCETTE SARRADE 82500 BEAUMONT DE LOMAGNE	N,(e) le 17/11/1973 ... 82 BEAUMONT DE LOMAGNE	AM0046	Beaumont de Lomagne	1647
MME BERNABEU/GENEVIEVE ANDREE SARRADE 82500 BEAUMONT DE LOMAGNE	N,(e) le 08/10/1951 ... 91 ALGERIE	AM0047	Beaumont de Lomagne	749
MME PASSAMA/MARIELLE YVETTE LUCETTE SARRADE 82500 BEAUMONT DE LOMAGNE	N,(e) le 17/11/1973 ... 82 BEAUMONT DE LOMAGNE	AM0047	Beaumont de Lomagne	749
MME BERNABEU/GENEVIEVE ANDREE SARRADE 82500 BEAUMONT DE LOMAGNE	N,(e) le 08/10/1951 ... 91 ALGERIE	AM0048	Beaumont de Lomagne	6006
MME PASSAMA/MARIELLE YVETTE LUCETTE SARRADE 82500 BEAUMONT DE LOMAGNE	N,(e) le 17/11/1973 ... 82 BEAUMONT DE LOMAGNE	AM0048	Beaumont de Lomagne	6006
M PASSAMA/DANIEL HENRI ANDRE 219 VCHEVIEUX CHEMIN DE SERIGNAC 82500 BEAUMONT DE LOMAGNE	N,(e) le 11/10/1960 ... 82 BEAUMONT DE LOMAGNE	AM0051	Beaumont de Lomagne	5658
M GUILLARD/ARNAUD FERNAND CLEMENT 24 AV DU LANDY 78450 VILLEPREUX	N,(e) le 21/07/1975 ... 64 PAU	AM0054	Beaumont de Lomagne	1757
M BLACKWELL/NEIL TREVOR 419 CHE DE LA BOURDETTE 82500 BEAUMONT DE LOMAGNE	N,(e) le 05/08/1964 ... 99 ROYAUME UNI	AM0055	Beaumont de Lomagne	1594

M DURIF/JEROME MAURICE ANDRE 443 CHE DE LA BOURDETTE 82500 BEAUMONT DE LOMAGNE	N,(e) le 10/02/1969 ... 15 AURILLAC	AM0056	Beaumont de Lomagne	4100
MME LHERITIER/CAROLE NADINE 443 CHE DE LA BOURDETTE 82500 BEAUMONT DE LOMAGNE	N,(e) le 05/03/1969 ... 15 AURILLAC	AM0056	Beaumont de Lomagne	4100
M HELIGON/LAURENT JEAN-PIERRE 555 CHE DE LA SARRADE 82500 BEAUMONT DE LOMAGNE	N,(e) le 05/02/1972 ... 82 BEAUMONT DE LOMAGNE	AM0057	Beaumont de Lomagne	2950
MME MASI/SANDRA ELISABETH BERNADETTE 555 CHE DE LA SARRADE 82500 BEAUMONT DE LOMAGNE	N,(e) le 03/05/1974 ... 86 POITIERS	AM0057	Beaumont de Lomagne	2950
M L'HOTELLIER/ANDRE HENRI MARIE SARRADE 82500 BEAUMONT DE LOMAGNE	N,(e) le 18/02/1948 ... 95 ARGENTEUIL	AM0058	Beaumont de Lomagne	1285
M L'HOTELLIER/ANDRE HENRI MARIE SARRADE 82500 BEAUMONT DE LOMAGNE	N,(e) le 18/02/1948 ... 95 ARGENTEUIL	AM0059	Beaumont de Lomagne	3634
M FILIPPINI/PATRICK PIERRE A LAS CLARETTES 32120 SARRANT	N,(e) le 01/02/1958 ... 78 ARGENTEUIL	AM0060	Beaumont de Lomagne	769
MME MEZIANE/BERNADETTE 413 CHE DE LA SARRADE 82500 BEAUMONT DE LOMAGNE	N,(e) le 21/09/1959 ... 75 CLICHY	AM0060	Beaumont de Lomagne	769
M FILIPPINI/PATRICK PIERRE A LAS CLARETTES 32120 SARRANT	N,(e) le 01/02/1958 ... 78 ARGENTEUIL	AM0061	Beaumont de Lomagne	3865
MME MEZIANE/BERNADETTE 413 CHE DE LA SARRADE 82500 BEAUMONT DE LOMAGNE	N,(e) le 21/09/1959 ... 75 CLICHY	AM0061	Beaumont de Lomagne	3865
M FILIPPINI/PATRICK PIERRE A LAS CLARETTES 32120 SARRANT	N,(e) le 01/02/1958 ... 78 ARGENTEUIL	AM0062	Beaumont de Lomagne	2704
MME MEZIANE/BERNADETTE 413 CHE DE LA SARRADE 82500 BEAUMONT DE LOMAGNE	N,(e) le 21/09/1959 ... 75 CLICHY	AM0062	Beaumont de Lomagne	2704
MME TILLIET/NATHALIE MARIE-JOSE 356 CHE DE LA BOURDETTE 82500 BEAUMONT DE LOMAGNE	N,(e) le 02/09/1973 ... 75 PARIS 19	AM0063	Beaumont de Lomagne	835
M BOVO/CLAUDE PIERRE 323 CHE DE LA BOURDETTE 82500 BEAUMONT DE LOMAGNE	N,(e) le 28/12/1957 ... 82 SERIGNAC	AM0064	Beaumont de Lomagne	812
MME SOULDADIE/COLETTE 323 CHE DE LA BOURDETTE 82500 BEAUMONT DE LOMAGNE	N,(e) le 22/08/1957 ... 82 MOISSAC	AM0064	Beaumont de Lomagne	812
M BOVO/CLAUDE PIERRE 323 CHE DE LA BOURDETTE 82500 BEAUMONT DE LOMAGNE	N,(e) le 28/12/1957 ... 82 SERIGNAC	AM0065	Beaumont de Lomagne	578
MME SOULDADIE/COLETTE 323 CHE DE LA BOURDETTE 82500 BEAUMONT DE LOMAGNE	N,(e) le 22/08/1957 ... 82 MOISSAC	AM0065	Beaumont de Lomagne	578
M PASSAMA/DANIEL HENRI ANDRE 219 VCHEVIEUX CHEMIN DE SERIGNAC 82500 BEAUMONT DE LOMAGNE	N,(e) le 11/10/1960 ... 82 BEAUMONT DE LOMAGNE	AM0066	Beaumont de Lomagne	1185
M PASSAMA/DANIEL HENRI ANDRE 219 VCHEVIEUX CHEMIN DE SERIGNAC 82500 BEAUMONT DE LOMAGNE	N,(e) le 11/10/1960 ... 82 BEAUMONT DE LOMAGNE	AM0067	Beaumont de Lomagne	982
M BILLERES/BILLY JEAN-MARC CHRISTIAN		AM0069	Beaumont de Lomagne	582
M BILLERES/ERIC JEAN-MARC 56 BD CHARLES DE GAULLE 82500 BEAUMONT DE LOMAGNE	N,(e) le 18/08/1968 ... 82 MOISSAC	AM0069	Beaumont de Lomagne	582
M BILLERES/PASCAL HERVE JACQUES 638 RUE DES CHATEAUX D EAU 82500 BEAUMONT DE LOMAGNE	N,(e) le 22/08/1970 ... 82 MONTBARLA	AM0069	Beaumont de Lomagne	582
MME JEAN-BAPTISTE/ANNIE LOUISE ADRIENNE LOT LA BOURDETTE 82500 BEAUMONT DE LOMAGNE	N,(e) le 28/01/1949 ... 82 MOISSAC	AM0069	Beaumont de Lomagne	582
M ESCARNOT/JEAN JACQUES ANDRE 9 LOT LA BOURDETTE 82500 BEAUMONT DE LOMAGNE	N,(e) le 07/01/1957 ... 82 BEAUMONT DE LOMAGNE	AM0070	Beaumont de Lomagne	571

MME GARCIO/VIVIANE JEANINE LOUISE 9 LOT LA BOURDETTE 82500 BEAUMONT DE LOMAGNE	N,(e) le 08/07/1960 ... 82 SAINT SARDOS	AM0070	Beaumont de Lomagne	571
M VEGA/JEAN CLAUDE 8 LOT LA BOURDETTE 82500 BEAUMONT DE LOMAGNE	N,(e) le 21/04/1949 ... 31 TOULOUSE	AM0071	Beaumont de Lomagne	573
MME BESSIERES/EVELYNE 53 RUE DESPEYROUX 82500 BEAUMONT DE LOMAGNE	N,(e) le 23/06/1961 ... 82 BEAUMONT DE LOMAGNE	AM0071	Beaumont de Lomagne	573
M CORNU/BERNARD AUGUSTE 7 LOT LA BOURDETTE 82500 BEAUMONT DE LOMAGNE	N,(e) le 21/07/1929 ... 82 BEAUMONT DE LOMAGNE	AM0072	Beaumont de Lomagne	576
M CORNU/CHRISTIAN GERARD ARTHUR 5 RUE ESTEVE CASEPONCE 82200 MOISSAC	N,(e) le 21/11/1953 ... 82 BEAUMONT DE LOMAGNE	AM0072	Beaumont de Lomagne	576
M CORNU/SERGE FRANCOIS 5 RUE DU CABERNET 33560 CARBON BLANC	N,(e) le 10/12/1962 ... 75 DRANCY	AM0072	Beaumont de Lomagne	576
M PASTORE/JACQUES 6 LOT LA BOURDETTE 82500 BEAUMONT DE LOMAGNE	N,(e) le 31/10/1951 ... 12 SAINT IZAIRE	AM0073	Beaumont de Lomagne	579
MME VIALARD/ANDREE ELISABETH ODETTE 6 LOT LA BOURDETTE 82500 BEAUMONT DE LOMAGNE	N,(e) le 26/02/1953 ... 81 LISLE SUR TARN	AM0073	Beaumont de Lomagne	579
M PASTORE/JACQUES 6 LOT LA BOURDETTE 82500 BEAUMONT DE LOMAGNE	N,(e) le 31/10/1951 ... 12 SAINT IZAIRE	AM0074	Beaumont de Lomagne	585
MME VIALARD/ANDREE ELISABETH ODETTE 6 LOT LA BOURDETTE 82500 BEAUMONT DE LOMAGNE	N,(e) le 26/02/1953 ... 81 LISLE SUR TARN	AM0074	Beaumont de Lomagne	585
MME MONBRUN/RENEE ALBERTINE GERMAINE RUE DE LA PEPINIERE 32500 FLEURANCE	N,(e) le 29/03/1934 ... 82 ESPARSAC	AM0075	Beaumont de Lomagne	590
MME SAINT LARY/FRANCOISE 83ARUE DU FBG DU TEMPLE 75010 PARIS	N,(e) le 17/06/1955 ... 82 BEAUMONT DE LOMAGNE	AM0075	Beaumont de Lomagne	590
MME SAINT-LARY/CHRISTINE		AM0075	Beaumont de Lomagne	590
MME SAINT-LARY/MARTINE JEANNE CHATEAU DE BESMAUX 32550 PAVIE	N,(e) le 30/05/1957 ... 82 BEAUMONT DE LOMAGNE	AM0075	Beaumont de Lomagne	590
M HANON/JEAN CLAUDE PAUL ADRIEN FRANCOIS 25 RUE JULIEN VERMEERSCH1150 WOLUWE SAINT PIERRE BELGIQUE	N,(e) le 12/11/1960 ... 99 BRUXELLES BELGIQUE	AM0076	Beaumont de Lomagne	597
M DAUX/PHILIPPE RENE 9 IMP GEORGES HERMENT 82000 MONTAUBAN	N,(e) le 28/09/1967 ... 75 PARIS 13	AM0077	Beaumont de Lomagne	478
MME GENTIL/GABRIELLE MARIE 2 LOT LA BOURDETTE 82500 BEAUMONT DE LOMAGNE	N,(e) le 04/10/1929 ... 29 PLOUZANE	AM0077	Beaumont de Lomagne	478
M DAUX/PHILIPPE RENE 9 IMP GEORGES HERMENT 82000 MONTAUBAN	N,(e) le 28/09/1967 ... 75 PARIS 13	AM0078	Beaumont de Lomagne	435
MME GENTIL/GABRIELLE MARIE 2 LOT LA BOURDETTE 82500 BEAUMONT DE LOMAGNE	N,(e) le 04/10/1929 ... 29 PLOUZANE	AM0078	Beaumont de Lomagne	435
M HANON/JEAN CLAUDE PAUL ADRIEN FRANCOIS 25 RUE JULIEN VERMEERSCH1150 WOLUWE SAINT PIERRE BELGIQUE	N,(e) le 12/11/1960 ... 99 BRUXELLES BELGIQUE	AM0081	Beaumont de Lomagne	5546
M L'HOTELLIER/ANDRE HENRI MARIE SARRADE 82500 BEAUMONT DE LOMAGNE	N,(e) le 18/02/1948 ... 95 ARGENTEUIL	AM0086	Beaumont de Lomagne	1847
M HELIGON/LAURENT JEAN-PIERRE 555 CHE DE LA SARRADE 82500 BEAUMONT DE LOMAGNE	N,(e) le 05/02/1972 ... 82 BEAUMONT DE LOMAGNE	AM0087	Beaumont de Lomagne	705
MME MASI/SANDRA ELISABETH BERNADETTE 555 CHE DE LA SARRADE 82500 BEAUMONT DE LOMAGNE	N,(e) le 03/05/1974 ... 86 POITIERS	AM0087	Beaumont de Lomagne	705
M HELIGON/LAURENT JEAN-PIERRE 555 CHE DE LA SARRADE 82500 BEAUMONT DE LOMAGNE	N,(e) le 05/02/1972 ... 82 BEAUMONT DE LOMAGNE	AM0088	Beaumont de Lomagne	1298

MME MASI/SANDRA ELISABETH BERNADETTE 555 CHE DE LA SARRADE 82500 BEAUMONT DE LOMAGNE	N,(e) le 03/05/1974 ... 86 POITIERS	AM0088	Beaumont de Lomagne	1298
M HANON/JEAN CLAUDE PAUL ADRIEN FRANCOIS 25 RUE JULIEN VERMEERSCH1150 WOLUWE SAINT PIERRE BELGIQUE	N,(e) le 12/11/1960 ... 99 BRUXELLES BELGIQUE	AM0089	Beaumont de Lomagne	1357
M VEGA/JEAN CLAUDE 8 LOT LA BOURDETTE 82500 BEAUMONT DE LOMAGNE	N,(e) le 21/04/1949 ... 31 TOULOUSE	AM0090	Beaumont de Lomagne	210
MME BESSIERES/EVELYNE 53 RUE DESPEYROUX 82500 BEAUMONT DE LOMAGNE	N,(e) le 23/06/1961 ... 82 BEAUMONT DE LOMAGNE	AM0090	Beaumont de Lomagne	210
M ESCARNOT/JEAN JACQUES ANDRE 9 LOT LA BOURDETTE 82500 BEAUMONT DE LOMAGNE	N,(e) le 07/01/1957 ... 82 BEAUMONT DE LOMAGNE	AM0091	Beaumont de Lomagne	213
MME GARCIO/VIVIANE JEANINE LOUISE 9 LOT LA BOURDETTE 82500 BEAUMONT DE LOMAGNE	N,(e) le 08/07/1960 ... 82 SAINT SARDOS	AM0091	Beaumont de Lomagne	213
M BILLERES/BILLY JEAN-MARC CHRISTIAN		AM0092	Beaumont de Lomagne	207
M BILLERES/ERIC JEAN-MARC 56 BD CHARLES DE GAULLE 82500 BEAUMONT DE LOMAGNE	N,(e) le 18/08/1968 ... 82 MOISSAC	AM0092	Beaumont de Lomagne	207
M BILLERES/PASCAL HERVE JACQUES 638 RUE DES CHATEAUX D EAU 82500 BEAUMONT DE LOMAGNE	N,(e) le 22/08/1970 ... 82 MONTBARLA	AM0092	Beaumont de Lomagne	207
MME JEAN-BAPTISTE/ANNIE LOUISE ADRIENNE LOT LA BOURDETTE 82500 BEAUMONT DE LOMAGNE	N,(e) le 28/01/1949 ... 82 MOISSAC	AM0092	Beaumont de Lomagne	207
M HANON/JEAN CLAUDE PAUL ADRIEN FRANCOIS 25 RUE JULIEN VERMEERSCH1150 WOLUWE SAINT PIERRE BELGIQUE	N,(e) le 12/11/1960 ... 99 BRUXELLES BELGIQUE	AM0093	Beaumont de Lomagne	932
IMMEUROP A PLAISANCE 32120 SARRANT	*	AM0094	Beaumont de Lomagne	131
IMMEUROP A PLAISANCE 32120 SARRANT	*	AM0095	Beaumont de Lomagne	137
M BILLERES/BILLY JEAN-MARC CHRISTIAN		AM0096	Beaumont de Lomagne	125
M BILLERES/ERIC JEAN-MARC 56 BD CHARLES DE GAULLE 82500 BEAUMONT DE LOMAGNE	N,(e) le 18/08/1968 ... 82 MOISSAC	AM0096	Beaumont de Lomagne	125
M BILLERES/PASCAL HERVE JACQUES 638 RUE DES CHATEAUX D EAU 82500 BEAUMONT DE LOMAGNE	N,(e) le 22/08/1970 ... 82 MONTBARLA	AM0096	Beaumont de Lomagne	125
MME JEAN-BAPTISTE/ANNIE LOUISE ADRIENNE LOT LA BOURDETTE 82500 BEAUMONT DE LOMAGNE	N,(e) le 28/01/1949 ... 82 MOISSAC	AM0096	Beaumont de Lomagne	125
M SIMONATO/LIONEL SERGE RICHEPLAINESAINTE ANNE 97180 ST ANNE	N,(e) le 28/07/1977 ... 82 CASTELSARRASIN	AM0097	Beaumont de Lomagne	1003
MME BERNABEU/GENEVIEVE ANDREE SARRADE 82500 BEAUMONT DE LOMAGNE	N,(e) le 08/10/1951 ... 91 ALGERIE	AM0099	Beaumont de Lomagne	1453
MME PASSAMA/MARIELLE YVETTE LUCETTE SARRADE 82500 BEAUMONT DE LOMAGNE	N,(e) le 17/11/1973 ... 82 BEAUMONT DE LOMAGNE	AM0099	Beaumont de Lomagne	1453
M BOVO/CLAUDE PIERRE 323 CHE DE LA BOURDETTE 82500 BEAUMONT DE LOMAGNE	N,(e) le 28/12/1957 ... 82 SERIGNAC	AM0100	Beaumont de Lomagne	2985
MME SOULDADIE/COLETTE 323 CHE DE LA BOURDETTE 82500 BEAUMONT DE LOMAGNE	N,(e) le 22/08/1957 ... 82 MOISSAC	AM0100	Beaumont de Lomagne	2985
M BOVO/JEREMY PIERRE EUGENE 323 CHE DE LA BOURDETTE 82500 BEAUMONT DE LOMAGNE	N,(e) le 04/01/1990 ... 82 MONTAUBAN	AM0101	Beaumont de Lomagne	909

M PASSAMA/DANIEL HENRI ANDRE 219 VCHEVIEUX CHEMIN DE SERIGNAC 82500 BEAUMONT DE LOMAGNE	N,(e) le 11/10/1960 ... 82 BEAUMONT DE LOMAGNE	AM0102	Beaumont de Lomagne	1811
M BOTTURA/JEAN-PIERRE 71 CHE DE LA BOURDETTE 82500 BEAUMONT DE LOMAGNE	N,(e) le 04/02/1945 ... 82 MOISSAC	AM0105	Beaumont de Lomagne	923
MME VISENTIN/MARIA-ANNA 71 CHE DE LA BOURDETTE 82500 BEAUMONT DE LOMAGNE	N,(e) le 02/03/1948 ... 99 ITALIE	AM0105	Beaumont de Lomagne	923
M TRUILHE/JEAN-CLAUDE 225 CHE DE LA BOURDETTE 82500 BEAUMONT DE LOMAGNE	N,(e) le 04/04/1963 ... 82 BEAUMONT DE LOMAGNE	AM0107	Beaumont de Lomagne	856
MME VIGNOLES/VALERIE CORINNA 225 CHE DE LA BOURDETTE 82500 BEAUMONT DE LOMAGNE	N,(e) le 07/08/1969 ... 82 MONTAUBAN	AM0107	Beaumont de Lomagne	856
MME BERNABEU/GENEVIEVE ANDREE SARRADE 82500 BEAUMONT DE LOMAGNE	N,(e) le 08/10/1951 ... 91 ALGERIE	AM0108	Beaumont de Lomagne	1741
MME PASSAMA/MARIELLE YVETTE LUCETTE SARRADE 82500 BEAUMONT DE LOMAGNE	N,(e) le 17/11/1973 ... 82 BEAUMONT DE LOMAGNE	AM0108	Beaumont de Lomagne	1741
M TRUILHE/JEAN-CLAUDE 225 CHE DE LA BOURDETTE 82500 BEAUMONT DE LOMAGNE	N,(e) le 04/04/1963 ... 82 BEAUMONT DE LOMAGNE	AM0109	Beaumont de Lomagne	804
MME VIGNOLES/VALERIE CORINNA 225 CHE DE LA BOURDETTE 82500 BEAUMONT DE LOMAGNE	N,(e) le 07/08/1969 ... 82 MONTAUBAN	AM0109	Beaumont de Lomagne	804
MME BERNABEU/GENEVIEVE ANDREE SARRADE 82500 BEAUMONT DE LOMAGNE	N,(e) le 08/10/1951 ... 91 ALGERIE	AM0110	Beaumont de Lomagne	3646
MME PASSAMA/MARIELLE YVETTE LUCETTE SARRADE 82500 BEAUMONT DE LOMAGNE	N,(e) le 17/11/1973 ... 82 BEAUMONT DE LOMAGNE	AM0110	Beaumont de Lomagne	3646
M BOVO/CLAUDE PIERRE 323 CHE DE LA BOURDETTE 82500 BEAUMONT DE LOMAGNE	N,(e) le 28/12/1957 ... 82 SERIGNAC	AM0111	Beaumont de Lomagne	2015
M BOVO/JEAN-LOUIS GRENIÉ 82500 ESPARSAC	N,(e) le 11/03/1951 ... 82 LARRAZET	AM0111	Beaumont de Lomagne	2015
MME BORDIGNON/MARIA ITALIA 359 CHE DE LA BOURDETTE 82500 BEAUMONT DE LOMAGNE	N,(e) le 28/03/1933 ... 82 MONTAUBAN	AM0111	Beaumont de Lomagne	2015
MME BOVO/BERNADETTE MARIE ANTOINETTE FARUQUE ET HOUMERE 82500 SERIGNAC	N,(e) le 02/01/1955 ... 82 LAFITTE	AM0111	Beaumont de Lomagne	2015
M BOVO/CLAUDE PIERRE 323 CHE DE LA BOURDETTE 82500 BEAUMONT DE LOMAGNE	N,(e) le 28/12/1957 ... 82 SERIGNAC	AM0112	Beaumont de Lomagne	705
M BOVO/CLAUDE PIERRE 323 CHE DE LA BOURDETTE 82500 BEAUMONT DE LOMAGNE	N,(e) le 28/12/1957 ... 82 SERIGNAC	AM0113	Beaumont de Lomagne	7
M LACOURT/ROBERT JEAN MARCEL 332 RTE DE SERIGNAC 82500 BEAUMONT DE LOMAGNE	N,(e) le 05/10/1938 ... 32 SARRANT	AM0114	Beaumont de Lomagne	4535
MME GARRIGUES/ARLETTE MICHELE LUCIENNE 332 RTE DE SERIGNAC 82500 BEAUMONT DE LOMAGNE	N,(e) le 01/05/1944 ... 46 SAINT CHELS	AM0114	Beaumont de Lomagne	4535
MME PARETIAS/FRANCINE DENISE 2 RUE DE L AUVERGNE 65000 TARBES	N,(e) le 28/10/1950 ... 02 SOISSONS	AM0115	Beaumont de Lomagne	1510
M BIVI/SYLVAIN JULIEN 16 AV ST ARNAUD 33120 ARCACHON	N,(e) le 04/07/1984 ... 82 MONTAUBAN	AM0116	Beaumont de Lomagne	1510
M RAYNAUD/GUILHEM CAMILLE 594 RTE DE SERIGNAC 82500 BEAUMONT DE LOMAGNE	N,(e) le 12/05/1977 ... 31 TOULOUSE	AM0117	Beaumont de Lomagne	2534
MME SOUREILHAN/ANDREE MARIE THERESE HAURETTE 82600 BOUILLAC	N,(e) le 19/09/1935 ... 82 MONTAUBAN	AM0118	Beaumont de Lomagne	10110
M DELLONG/LIONEL CHRISTOPHE 103ACHE DE LA BOURDETTE 82500 BEAUMONT DE LOMAGNE	N,(e) le 12/08/1970 ... 31 TOULOUSE	AM0119	Beaumont de Lomagne	2083
M MONCERET/DAVID ENCAYRON 82500 BEAUMONT DE LOMAGNE	N,(e) le 05/06/1973 ... 82 MOISSAC	AM0120	Beaumont de Lomagne	277

MME CHAMPIE/ANNE ENCAYRON 82500 BEAUMONT DE LOMAGNE	N,(e) le 22/12/1969 ... 82 MONTAUBAN	AM0120	Beaumont de Lomagne	277
M DELLONG/LIONEL CHRISTOPHE 103ACHE DE LA BOURDETTE 82500 BEAUMONT DE LOMAGNE	N,(e) le 12/08/1970 ... 31 TOULOUSE	AM0121	Beaumont de Lomagne	51
M MONCERET/DAVID ENCAYRON 82500 BEAUMONT DE LOMAGNE	N,(e) le 05/06/1973 ... 82 MOISSAC	AM0122	Beaumont de Lomagne	1622
MME CHAMPIE/ANNE ENCAYRON 82500 BEAUMONT DE LOMAGNE	N,(e) le 22/12/1969 ... 82 MONTAUBAN	AM0122	Beaumont de Lomagne	1622
COMMUNE DE BEAUMONT DE LOMAGNE 13 PL GAMBETTA 82500	*	AM0123	Beaumont de Lomagne	4772
M PESQUET/ANDRE FRANCOIS 43 BD DE VERDUN 82500 BEAUMONT DE LOMAGNE	N,(e) le 27/10/1935 ... 82 BEAUMONT DE LOMAGNE	AM0124	Beaumont de Lomagne	12525
COMMUNE DE BEAUMONT DE LOMAGNE 13 PL GAMBETTA 82500	*	AM0125	Beaumont de Lomagne	573
M PESQUET/ANDRE FRANCOIS 43 BD DE VERDUN 82500 BEAUMONT DE LOMAGNE	N,(e) le 27/10/1935 ... 82 BEAUMONT DE LOMAGNE	AM0126	Beaumont de Lomagne	2190
COMMUNE DE BEAUMONT DE LOMAGNE 13 PL GAMBETTA 82500	*	AM0127	Beaumont de Lomagne	207
M PESQUET/ANDRE FRANCOIS 43 BD DE VERDUN 82500 BEAUMONT DE LOMAGNE	N,(e) le 27/10/1935 ... 82 BEAUMONT DE LOMAGNE	AM0128	Beaumont de Lomagne	1936
MME CHAMPIE/YVETTE 43 BD DE VERDUN 82500 BEAUMONT DE LOMAGNE	N,(e) le 11/06/1934 ... 82 BEAUMONT DE LOMAGNE	AM0128	Beaumont de Lomagne	1936
COMMUNE DE BEAUMONT DE LOMAGNE 13 PL GAMBETTA 82500	*	AM0129	Beaumont de Lomagne	337
M PESQUET/ANDRE FRANCOIS 43 BD DE VERDUN 82500 BEAUMONT DE LOMAGNE	N,(e) le 27/10/1935 ... 82 BEAUMONT DE LOMAGNE	AM0130	Beaumont de Lomagne	6568
COMMUNE DE BEAUMONT DE LOMAGNE 13 PL GAMBETTA 82500		AN0001	Beaumont de Lomagne	365586
COMMUNE DE BEAUMONT DE LOMAGNE 13 PL GAMBETTA 82500	*	AN0001	Beaumont de Lomagne	365586
M MARSAGLIA/ALEX JACQUES LOUIS 568 AV DU QUERCY 82500 BEAUMONT DE LOMAGNE	N,(e) le 23/09/1965 ... 82 BEAUMONT DE LOMAGNE	AN0011	Beaumont de Lomagne	1809
M MARSAGLIA/MARC 108 IMP DES JARDINS 82170 BESSENS	N,(e) le 13/07/1971 ... 82 MONTAUBAN	AN0011	Beaumont de Lomagne	1809
SOCIETE NATIONALE SNCF 2 PL AUX ETOILES 93633 SAINT DENIS	*	AN0012	Beaumont de Lomagne	4660
SOCIETE NATIONALE SNCF 9 RUE JEAN PHILIPPE RAMEAU 93200 SAINT DENIS	*	AN0012	Beaumont de Lomagne	4660
MME TOUERY/SUZANNE 54 RUE RASPAIL 31400 TOULOUSE	N,(e) le 27/08/1945 ... 31 TOULOUSE	AN0013	Beaumont de Lomagne	2286
MME TOUERY/SUZANNE 54 RUE RASPAIL 31400 TOULOUSE	N,(e) le 27/08/1945 ... 31 TOULOUSE	AN0014	Beaumont de Lomagne	37590
M POUJET/LIONEL GUILLAUME 1910 BD DE CHANTILLY 82000 MONTAUBAN	N,(e) le 05/06/1983 ... 82 MONTAUBAN	AN0016	Beaumont de Lomagne	3037
M POUJET/MARC THIERRY 10 RUE TURQUOISE 78960 VOISINS LE BRETONNEUX	N,(e) le 21/07/1973 ... 82 MONTAUBAN	AN0016	Beaumont de Lomagne	3037
MME POUJET/MARTINE SIMONE 9 RUE DU QUATORZE JUILLET 31130 BALMA	N,(e) le 08/06/1976 ... 82 MONTAUBAN	AN0016	Beaumont de Lomagne	3037
M TEPASSO/PATRICE ANDRE 6 RUE MERCOEUR 75011 PARIS	N,(e) le 09/05/1976 ... 82 MONTAUBAN	AN0017	Beaumont de Lomagne	2938
M TEPASSO/PATRICE ANDRE 6 RUE MERCOEUR 75011 PARIS	N,(e) le 09/05/1976 ... 82 MONTAUBAN	AN0018	Beaumont de Lomagne	3200

M BORDIGNON/JEAN ANTOINE 25BRUE DE CARRERE 47390 LAYRAC	N,(e) le 27/10/1949 ... 82 SAINT SARDOS	AN0019	Beaumont de Lomagne	1837
MME BORDIGNON/MARIE ROSE ELISE 7 LAVIGNASSE 33190 BLAIGNAC	N,(e) le 02/02/1947 ... 82 GARGANVILLAR	AN0019	Beaumont de Lomagne	1837
M PESQUET/ANDRE FRANCOIS 43 BD DE VERDUN 82500 BEAUMONT DE LOMAGNE	N,(e) le 27/10/1935 ... 82 BEAUMONT DE LOMAGNE	AN0020	Beaumont de Lomagne	5544
MME CHAMPIE/YVETTE 43 BD DE VERDUN 82500 BEAUMONT DE LOMAGNE	N,(e) le 11/06/1934 ... 82 BEAUMONT DE LOMAGNE	AN0020	Beaumont de Lomagne	5544
M PESQUET/ANDRE FRANCOIS 43 BD DE VERDUN 82500 BEAUMONT DE LOMAGNE	N,(e) le 27/10/1935 ... 82 BEAUMONT DE LOMAGNE	AN0021	Beaumont de Lomagne	3946
MME CHAMPIE/YVETTE 43 BD DE VERDUN 82500 BEAUMONT DE LOMAGNE	N,(e) le 11/06/1934 ... 82 BEAUMONT DE LOMAGNE	AN0021	Beaumont de Lomagne	3946
M PESQUET/ANDRE FRANCOIS 43 BD DE VERDUN 82500 BEAUMONT DE LOMAGNE	N,(e) le 27/10/1935 ... 82 BEAUMONT DE LOMAGNE	AN0022	Beaumont de Lomagne	1426
M PESQUET/ANDRE FRANCOIS 43 BD DE VERDUN 82500 BEAUMONT DE LOMAGNE	N,(e) le 27/10/1935 ... 82 BEAUMONT DE LOMAGNE	AN0023	Beaumont de Lomagne	13227
MME CHAMPIE/YVETTE 43 BD DE VERDUN 82500 BEAUMONT DE LOMAGNE	N,(e) le 11/06/1934 ... 82 BEAUMONT DE LOMAGNE	AN0023	Beaumont de Lomagne	13227
M CARBOUE/ANDRE HENRI LUCIEN CAUDEROUE 47230 BARBASTE	N,(e) le 17/12/1940 ... 32 TOURNECOUPE	AN0024	Beaumont de Lomagne	4029
MME LONCEINT/THERESE CAUDEROUE 47230 BARBASTE	N,(e) le 06/12/1946 ... 82 BEAUMONT DE LOMAGNE	AN0024	Beaumont de Lomagne	4029
M CARBOUE/ANDRE HENRI LUCIEN CAUDEROUE 47230 BARBASTE	N,(e) le 17/12/1940 ... 32 TOURNECOUPE	AN0025	Beaumont de Lomagne	10650
MME LONCEINT/THERESE CAUDEROUE 47230 BARBASTE	N,(e) le 06/12/1946 ... 82 BEAUMONT DE LOMAGNE	AN0025	Beaumont de Lomagne	10650
M DELAUX/JEAN FIRMIN 4 RUE DE L EGALITE 82500 BEAUMONT DE LOMAGNE	N,(e) le 00/00/0000	AN0028	Beaumont de Lomagne	1592
M BATTISTELLA/CHRISTOPHE 1 LOT D'ABADIE 82500 BEAUMONT DE LOMAGNE	N,(e) le 13/06/1972 ... 82 BEAUMONT DE LOMAGNE	AN0031	Beaumont de Lomagne	4223
MME CARRERE/SANDRINE 1 LOT D'ABADIE 82500 BEAUMONT DE LOMAGNE	N,(e) le 31/05/1968 ... 82 BEAUMONT DE LOMAGNE	AN0031	Beaumont de Lomagne	4223
M BIASOTTO/PATRICK ALAIN 246 CHE D ABADIE 82500 BEAUMONT DE LOMAGNE	N,(e) le 28/10/1952 ... 82 BEAUMONT DE LOMAGNE	AN0033	Beaumont de Lomagne	1890
MME SADOUL/SABINE MARIE ANTOINETTE 246 CHE D ABADIE 82500 BEAUMONT DE LOMAGNE	N,(e) le 25/10/1955 ... 82 MONTAUBAN	AN0033	Beaumont de Lomagne	1890
MME COLOMBEL/MARIE THERESE FRANCINE 442 CHE D ABADIE 82500 BEAUMONT DE LOMAGNE	N,(e) le 06/09/1948 ... 35 CORPS NUDS	AN0037	Beaumont de Lomagne	4071
COMMUNE DE BEAUMONT DE LOMAGNE 13 PL GAMBETTA 82500	*	AN0058	Beaumont de Lomagne	8240
M BORDIGNON/JEAN ANTOINE 25BRUE DE CARRERE 47390 LAYRAC	N,(e) le 27/10/1949 ... 82 SAINT SARDOS	AN0059	Beaumont de Lomagne	2065
MME BORDIGNON/MARIE ROSE ELISE 7 LAVIGNASSE 33190 BLAIGNAC	N,(e) le 02/02/1947 ... 82 GARGANVILLAR	AN0059	Beaumont de Lomagne	2065
M BORDIGNON/EUGENE 413 CHE DE LA SARRADE 82500 BEAUMONT DE LOMAGNE	N,(e) le 26/06/1921 ... 99 ITALIE(VEDELAGO)	AN0060	Beaumont de Lomagne	1518
M BORDIGNON/JEAN ANTOINE 25BRUE DE CARRERE 47390 LAYRAC	N,(e) le 27/10/1949 ... 82 SAINT SARDOS	AN0060	Beaumont de Lomagne	1518
MME BORDIGNON/MARIE ROSE ELISE 7 LAVIGNASSE 33190 BLAIGNAC	N,(e) le 02/02/1947 ... 82 GARGANVILLAR	AN0060	Beaumont de Lomagne	1518

M BIASOTTO/EMMANUEL 28 RUE MAL FOCH 82500 BEAUMONT DE LOMAGNE	N,(e) le 18/08/1977 ... 82 MONTAUBAN	AN0061	Beaumont de Lomagne	1878
COMMUNE DE BEAUMONT DE LOMAGNE 13 PL GAMBETTA 82500	*	AN0063	Beaumont de Lomagne	340
M PONS/JEAN 608 AV DU QUERCY 82500 BEAUMONT DE LOMAGNE	N,(e) le 02/07/1931 ... 82 SERIGNAC	AN0064	Beaumont de Lomagne	3299
M PONS/JEAN-NOEL RUE GUILLAUME JOFFRE 82500 LARRAZET	N,(e) le 16/08/1964 ... 82 BEAUMONT DE LOMAGNE	AN0064	Beaumont de Lomagne	3299
MME PONS/ANNE-MARIE 17 RUE ROSETTE 31500 TOULOUSE	N,(e) le 15/08/1970 ... 82 MONTAUBAN	AN0064	Beaumont de Lomagne	3299
M BATTISTELLA/CHRISTOPHE 1 LOT D'ABADIE 82500 BEAUMONT DE LOMAGNE	N,(e) le 13/06/1972 ... 82 BEAUMONT DE LOMAGNE	AN0082	Beaumont de Lomagne	417
MME CARRERE/SANDRINE 1 LOT D'ABADIE 82500 BEAUMONT DE LOMAGNE	N,(e) le 31/05/1968 ... 82 BEAUMONT DE LOMAGNE	AN0082	Beaumont de Lomagne	417
M VASSALLO/XAVIER ANDRE MARCELLIN VICTOR 366 CHE D ABADIE 82500 BEAUMONT DE LOMAGNE	N,(e) le 29/07/1981 ... 82 MONTAUBAN	AN0085	Beaumont de Lomagne	3375
MME JUAREZ/MAGALIE ANNE MADELEINE PAULINE 366 CHE D ABADIE 82500 BEAUMONT DE LOMAGNE	N,(e) le 05/03/1980 ... 31 TOULOUSE	AN0085	Beaumont de Lomagne	3375
M ARQUIE/DAVID ANDRE 394 CHE D ABADIE 82500 BEAUMONT DE LOMAGNE	N,(e) le 07/06/1970 ... 82 BEAUMONT DE LOMAGNE	AN0097	Beaumont de Lomagne	2000
M BARRAU/ANDRE EMILE 49 VILLAGE 31160 SENGOUAGNET	N,(e) le 13/01/1948 ... 82 BEAUMONT DE LOMAGNE	AN0098	Beaumont de Lomagne	2704
MME ANE/RENEE RAYMONDE 49 VILLAGE 31160 SENGOUAGNET	N,(e) le 05/03/1951 ... 31 SENGOUAGNET	AN0098	Beaumont de Lomagne	2704
LES COPROPRIETAIRES DU CHEMIN AN106 463 CHE D ABADIE 82500 BEAUMONT DE LOMAGNE	*	AN0106	Beaumont de Lomagne	1080
M MALATERRE/PHILIPPE FABRICE 5 LOT D'ABADIE 82500 BEAUMONT DE LOMAGNE	N,(e) le 06/05/1968 ... 82 MOISSAC	AN0106	Beaumont de Lomagne	1080
M DUILHE/GHISLAIN PATRICE GERARD 492 CHE DE LA SARRADE 82500 BEAUMONT DE LOMAGNE	N,(e) le 29/05/1981 ... 82 MONTAUBAN	AN0136	Beaumont de Lomagne	1600
MME LARRIBEAU/AURELIE 492ACHE DE LA SARRADE 82500 BEAUMONT DE LOMAGNE	N,(e) le 25/07/1984 ... 47 AGEN	AN0136	Beaumont de Lomagne	1600
M GREGORIS/JEROME ERIC 492BCH DE LA SARRADE 82500 BEAUMONT DE LOMAGNE	N,(e) le 02/11/1978 ... 82 MONTAUBAN	AN0137	Beaumont de Lomagne	1800
MME FOURCADE/AURELIE SONIA 492BCH DE LA SARRADE 82500 BEAUMONT DE LOMAGNE	N,(e) le 08/04/1980 ... 82 MONTAUBAN	AN0137	Beaumont de Lomagne	1800
M CASSIN/MICHEL PATRICK GRANDE ABADIE 82500 BEAUMONT DE LOMAGNE	N,(e) le 26/04/1965 ... 32 FLEURANCE	AN0138	Beaumont de Lomagne	1800
MME FOURCADE/JEANINE RAYMONDE GRANDE ABADIE 82500 BEAUMONT DE LOMAGNE	N,(e) le 02/05/1954 ... 82 BEAUMONT DE LOMAGNE	AN0138	Beaumont de Lomagne	1800
M PECCOLO/PATRICE 316 AV DU QUERCY 82500 BEAUMONT DE LOMAGNE	N,(e) le 05/09/1962 ... 82 BEAUMONT DE LOMAGNE	AN0139	Beaumont de Lomagne	1550
M MANZONI/DOMINIQUE LUCIEN JEAN CHE DE LA SARRADE 82500 BEAUMONT DE LOMAGNE	N,(e) le 27/04/1969 ... 10 ROMILLY SUR SEINE	AN0140	Beaumont de Lomagne	1600
MME VAISSADE/MARTHA CHE DE LA SARRADE 82500 BEAUMONT DE LOMAGNE	N,(e) le 07/02/1965 ... 15 ST FLOUR	AN0140	Beaumont de Lomagne	1600
LES COPROP DU CHEMIN AN 141 GRANDE ABADIE 82500 BEAUMONT DE LOMAGNE	*	AN0141	Beaumont de Lomagne	224

M CASSIN/MICHEL PATRICK GRANDE ABADIE 82500 BEAUMONT DE LOMAGNE	N,(e) le 26/04/1965 ... 32 FLEURANCE	AN0141	Beaumont de Lomagne	224
M PECCOLO/LUIGI 316 AV DU QUERCY 82500 BEAUMONT DE LOMAGNE	N,(e) le 23/12/1942 ... ,	AN0142	Beaumont de Lomagne	5737
M PECCOLO/PATRICE 316 AV DU QUERCY 82500 BEAUMONT DE LOMAGNE	N,(e) le 05/09/1962 ... 82 BEAUMONT DE LOMAGNE	AN0142	Beaumont de Lomagne	5737
MME PECCOLO/CHANTAL ANNE TASTAYRES 82500 SERIGNAC	N,(e) le 24/09/1961 ... 82 BEAUMONT DE LOMAGNE	AN0142	Beaumont de Lomagne	5737
MME PUGES/MARYSE 5 RUE DES COUDREAUX 92500 RUEIL MALMAISON	N,(e) le 20/04/1948 ... 82 BEAUMONT DE LOMAGNE	AN0151	Beaumont de Lomagne	7026
M ZANON/FABRICE 403 CHE D ABADIE 82500 BEAUMONT DE LOMAGNE	N,(e) le 29/01/1951 ... 99 ITALIE	AN0152	Beaumont de Lomagne	2291
MME FLORCZAK/ALINE 403 CHE D ABADIE 82500 BEAUMONT DE LOMAGNE	N,(e) le 30/12/1956 ... 82 BEAUMONT DE LOMAGNE	AN0152	Beaumont de Lomagne	2291
M NEAGU/CIRPRIAN-NICOLAE 330 CHE D ABADIE 82500 BEAUMONT DE LOMAGNE	N,(e) le 13/06/1977 ... 99 ROUMANIE	AN0155	Beaumont de Lomagne	1433
MME DELAZERO/OXANA-ANCA 330 CHE D ABADIE 82500 BEAUMONT DE LOMAGNE	N,(e) le 01/05/1980 ... 99 ROUMANIE	AN0155	Beaumont de Lomagne	1433
M BIASOTTO/EMMANUEL 28 RUE MAL FOCH 82500 BEAUMONT DE LOMAGNE	N,(e) le 18/08/1977 ... 82 MONTAUBAN	AN0178	Beaumont de Lomagne	3775
MME ZANON/VARINKA CECILE 2BLOT D'ABADIE 82500 BEAUMONT DE LOMAGNE	N,(e) le 02/12/1979 ... 82 MONTAUBAN	AN0179	Beaumont de Lomagne	900
M BARBET/FRANCK 730 CHE DE BOUJAC 31620 FRONTON	N,(e) le 29/08/1974 ... 82 MONTAUBAN	ZN0001	Beaumont de Lomagne	24460
M BARBET/JEAN CLAUDE POMAREDE 82500 BEAUMONT DE LOMAGNE	N,(e) le 27/10/1941 ... 82 BEAUMONT DE LOMAGNE	ZN0001	Beaumont de Lomagne	24460
MME DABASSE/ARLETTE MARIE-CLAUDE ANDREE GILBERTE POMAREDE 82500 BEAUMONT DE LOMAGNE	N,(e) le 17/09/1946 ... 82 MONTAUBAN	ZN0001	Beaumont de Lomagne	24460
ASSOCIATION FONCIERE DE REMEMBREMENT BEAUMONT VILLE 82500 BEAUMONT DE LOMAGNE	*	ZN0003	Beaumont de Lomagne	740
M DEPEYRE/SERGE GERARD 2 IMP DU VIEUX CHEMIN DE GRENADE 31700 BLAGNAC	N,(e) le 21/02/1956 ... 82 MOISSAC	ZN0004	Beaumont de Lomagne	96860
M DEPEYRE/VINCENT FLORIAN 2 IMP DU VIEUX CHEMIN DE GRENADE 31700 BLAGNAC	N,(e) le 23/01/1993 ... 31 TOULOUSE	ZN0004	Beaumont de Lomagne	96860
MME DEPEYRE/HELENE LAURA CELINE 36 RUE DU RENARD 76000 ROUEN	N,(e) le 05/05/1996 ... 31 TOULOUSE	ZN0004	Beaumont de Lomagne	96860
M BARBET/FRANCK 730 CHE DE BOUJAC 31620 FRONTON	N,(e) le 29/08/1974 ... 82 MONTAUBAN	ZN0005	Beaumont de Lomagne	138160
M BARBET/JEAN CLAUDE POMAREDE 82500 BEAUMONT DE LOMAGNE	N,(e) le 27/10/1941 ... 82 BEAUMONT DE LOMAGNE	ZN0005	Beaumont de Lomagne	138160
MME DABASSE/ARLETTE MARIE-CLAUDE ANDREE GILBERTE POMAREDE 82500 BEAUMONT DE LOMAGNE	N,(e) le 17/09/1946 ... 82 MONTAUBAN	ZN0005	Beaumont de Lomagne	138160
M VIEILLARD/JEAN PIERRE MICHEL 53BRUE DE LALANDE 31650 ST ORENS DE GAMEVILLE	N,(e) le 03/09/1949 ... 31 PINSAGUEL	ZN0006	Beaumont de Lomagne	3030
MME CAYET/ODILE 53BRUE DE LALANDE 31650 ST ORENS DE GAMEVILLE	N,(e) le 30/04/1954 ... 31 TOULOUSE	ZN0006	Beaumont de Lomagne	3030
M DEPEYRE/JEAN JACQUES 33 ALL CAMP DE CATIS 31840 SEILH	N,(e) le 25/11/1949 ... 82 MOISSAC	ZN0007	Beaumont de Lomagne	5060

MME CHECUZ/MURIEL 1 LOT JACOBIE 82500 BEAUMONT DE LOMAGNE	N,(e) le 30/11/1974 ... 82 MONTAUBAN	ZN0008	Beaumont de Lomagne	2240
MME CHECUZ/MYRIAM ANNE SIMONE 7 AV DE TOULOUSE 09210 LEZAT SUR LEZE	N,(e) le 21/09/1971 ... 82 M	ZN0008	Beaumont de Lomagne	2240
MME FONTANINI/DANIELE JACQUELINE 360 RUE DE L AYGUETTE 82500 BEAUMONT DE LOMAGNE	N,(e) le 22/12/1952 ... 82 LACHAPELLE	ZN0008	Beaumont de Lomagne	2240
MME CHECUZ/MURIEL 1 LOT JACOBIE 82500 BEAUMONT DE LOMAGNE	N,(e) le 30/11/1974 ... 82 MONTAUBAN	ZN0009	Beaumont de Lomagne	1100
MME CHECUZ/MYRIAM ANNE SIMONE 7 AV DE TOULOUSE 09210 LEZAT SUR LEZE	N,(e) le 21/09/1971 ... 82 M	ZN0009	Beaumont de Lomagne	1100
MME FONTANINI/DANIELE JACQUELINE 360 RUE DE L AYGUETTE 82500 BEAUMONT DE LOMAGNE	N,(e) le 22/12/1952 ... 82 LACHAPELLE	ZN0009	Beaumont de Lomagne	1100
M BARBET/FRANCK 730 CHE DE BOUJAC 31620 FRONTON	N,(e) le 29/08/1974 ... 82 MONTAUBAN	ZN0010	Beaumont de Lomagne	105980
M BARBET/JEAN CLAUDE POMAREDE 82500 BEAUMONT DE LOMAGNE	N,(e) le 27/10/1941 ... 82 BEAUMONT DE LOMAGNE	ZN0010	Beaumont de Lomagne	105980
MME DABASSE/ARLETTE MARIE-CLAUDE ANDREE GILBERTE POMAREDE 82500 BEAUMONT DE LOMAGNE	N,(e) le 17/09/1946 ... 82 MONTAUBAN	ZN0010	Beaumont de Lomagne	105980
M BARBET/FRANCK 730 CHE DE BOUJAC 31620 FRONTON	N,(e) le 29/08/1974 ... 82 MONTAUBAN	ZN0011	Beaumont de Lomagne	5480
M BARBET/JEAN CLAUDE POMAREDE 82500 BEAUMONT DE LOMAGNE	N,(e) le 27/10/1941 ... 82 BEAUMONT DE LOMAGNE	ZN0011	Beaumont de Lomagne	5480
MME DABASSE/ARLETTE MARIE-CLAUDE ANDREE GILBERTE POMAREDE 82500 BEAUMONT DE LOMAGNE	N,(e) le 17/09/1946 ... 82 MONTAUBAN	ZN0011	Beaumont de Lomagne	5480
M BARBET/FRANCK 730 CHE DE BOUJAC 31620 FRONTON	N,(e) le 29/08/1974 ... 82 MONTAUBAN	ZN0012	Beaumont de Lomagne	122860
M BARBET/JEAN CLAUDE POMAREDE 82500 BEAUMONT DE LOMAGNE	N,(e) le 27/10/1941 ... 82 BEAUMONT DE LOMAGNE	ZN0012	Beaumont de Lomagne	122860
MME DABASSE/ARLETTE MARIE-CLAUDE ANDREE GILBERTE POMAREDE 82500 BEAUMONT DE LOMAGNE	N,(e) le 17/09/1946 ... 82 MONTAUBAN	ZN0012	Beaumont de Lomagne	122860
M VILLAIN/BERNARD GEORGES POMAREDE 82500 BEAUMONT DE LOMAGNE	N,(e) le 11/03/1949 ... 59 LILLE	ZN0014	Beaumont de Lomagne	2960
MME EICHENHOLC/DANIELLE PAULE DOMINIQUE POMAREDE 82500 BEAUMONT DE LOMAGNE	N,(e) le 25/04/1952 ... 59 LILLE	ZN0014	Beaumont de Lomagne	2960
M BARBET/FRANCK 730 CHE DE BOUJAC 31620 FRONTON	N,(e) le 29/08/1974 ... 82 MONTAUBAN	ZN0015	Beaumont de Lomagne	1250
M BARBET/JEAN CLAUDE POMAREDE 82500 BEAUMONT DE LOMAGNE	N,(e) le 27/10/1941 ... 82 BEAUMONT DE LOMAGNE	ZN0015	Beaumont de Lomagne	1250
MME DABASSE/ARLETTE MARIE-CLAUDE ANDREE GILBERTE POMAREDE 82500 BEAUMONT DE LOMAGNE	N,(e) le 17/09/1946 ... 82 MONTAUBAN	ZN0015	Beaumont de Lomagne	1250
M FOURNIOLS/GILBERT JACQUES 1104 AV D AQUITAINE 82500 BEAUMONT DE LOMAGNE	N,(e) le 17/01/1953 ... 46 FLAUGNAC	ZN0030	Beaumont de Lomagne	2340
MME VERGNET/DANIELLE MILLET 82240 PUYLAROQUE	N,(e) le 08/07/1949 ... 82 MONTAUBAN	ZN0030	Beaumont de Lomagne	2340
M LE JONCOUR/FERNAND JACQUES GABRIEL RUE GRANDE 32430 TOUGET	N,(e) le 19/04/1922 ... 29 LAMBEZELLEC	ZN0032	Beaumont de Lomagne	580

MME SAINT LEGER/ELEONORE 77 CHE DE RIVALSUPERVIC 31400 TOULOUSE	N,(e) le 10/05/1939 ... 32 AUCH	ZN0032	Beaumont de Lomagne	580
M LE JONCOUR/FERNAND JACQUES GABRIEL RUE GRANDE 32430 TOUGET	N,(e) le 19/04/1922 ... 29 LAMBEZELLEC	ZN0033	Beaumont de Lomagne	1460
MME SAINT LEGER/ELEONORE 77 CHE DE RIVALSUPERVIC 31400 TOULOUSE	N,(e) le 10/05/1939 ... 32 AUCH	ZN0033	Beaumont de Lomagne	1460
M MADAULE/YVES EMILE LA THEOULE 82700 CORDES TOLOSANNES	N,(e) le 18/11/1931 ... 81 CASTRES	ZN0035	Beaumont de Lomagne	1940
MME TERUEL/MARIE PILAR LA THEOULE 82700 CORDES TOLOSANNES	N,(e) le 21/02/1934 ... 82 LAMAGISTERE	ZN0035	Beaumont de Lomagne	1940
M GINESTET/RENE GABRIEL JEAN MARIE 8 AV DE GASCOGNE 82500 BEAUMONT DE LOMAGNE	N,(e) le 23/12/1934 ... 82 BEAUMONT DE LOMAGNE	ZN0036	Beaumont de Lomagne	730
M GINESTET/THIERRY ROBERT RUE DE LA BASTIDE 40660 MOLIETS ET MAA	N,(e) le 21/12/1962 ... 82 BEAUMONT DE LOMAGNE	ZN0036	Beaumont de Lomagne	730
MME CAZENEUVE/ANTOINETTE THERESE 8 AV DE GASCOGNE 82500 BEAUMONT DE LOMAGNE	N,(e) le 20/09/1932 ... 82 BEAUMONT DE LOMAGNE	ZN0036	Beaumont de Lomagne	730
M GARCIA/PHILIPPE JEAN ANTOINE LE FRAY 82210 MERLES	N,(e) le 04/12/1966 ... 82 MONTAUBAN	ZN0037	Beaumont de Lomagne	16760
M GARCIA/RAYMOND CHEMIN NEUF 82500 ESPARSAC	N,(e) le 18/01/1942 ... 95 MAROC	ZN0037	Beaumont de Lomagne	16760
MME GARCIA/CORINNE MARCELLE CARMEN 195FRTE DE SAINT PAUL SUR SAVE 3133 LARRA	N,(e) le 12/02/1970 ... 82 MONTAUBAN	ZN0037	Beaumont de Lomagne	16760
MME PALLARUELO/MARIE ELISABETH CHEMIN NEUF 82500 ESPARSAC	N,(e) le 22/06/1944 ... 31 ST JEAN LHERM	ZN0037	Beaumont de Lomagne	16760
M GARCIA/PHILIPPE JEAN ANTOINE LE FRAY 82210 MERLES	N,(e) le 04/12/1966 ... 82 MONTAUBAN	ZN0038	Beaumont de Lomagne	11320
M GARCIA/RAYMOND CHEMIN NEUF 82500 ESPARSAC	N,(e) le 18/01/1942 ... 95 MAROC	ZN0038	Beaumont de Lomagne	11320
MME GARCIA/CORINNE MARCELLE CARMEN 195FRTE DE SAINT PAUL SUR SAVE 3133 LARRA	N,(e) le 12/02/1970 ... 82 MONTAUBAN	ZN0038	Beaumont de Lomagne	11320
MME PALLARUELO/MARIE ELISABETH CHEMIN NEUF 82500 ESPARSAC	N,(e) le 22/06/1944 ... 31 ST JEAN LHERM	ZN0038	Beaumont de Lomagne	11320
M GARCIA/PHILIPPE JEAN ANTOINE LE FRAY 82210 MERLES	N,(e) le 04/12/1966 ... 82 MONTAUBAN	ZN0039	Beaumont de Lomagne	3150
M GARCIA/RAYMOND CHEMIN NEUF 82500 ESPARSAC	N,(e) le 18/01/1942 ... 95 MAROC	ZN0039	Beaumont de Lomagne	3150
MME GARCIA/CORINNE MARCELLE CARMEN 195FRTE DE SAINT PAUL SUR SAVE 3133 LARRA	N,(e) le 12/02/1970 ... 82 MONTAUBAN	ZN0039	Beaumont de Lomagne	3150
MME PALLARUELO/MARIE ELISABETH CHEMIN NEUF 82500 ESPARSAC	N,(e) le 22/06/1944 ... 31 ST JEAN LHERM	ZN0039	Beaumont de Lomagne	3150
M AMBAL/XAVIER VIGNES DE JOLIS 82500 BEAUMONT DE LOMAGNE	N,(e) le 10/09/1978 ... 82 MONTAUBAN	ZN0040	Beaumont de Lomagne	11280
M BARBET/FRANCK 730 CHE DE BOUJAC 31620 FRONTON	N,(e) le 29/08/1974 ... 82 MONTAUBAN	ZN0041	Beaumont de Lomagne	691
M BARBET/JEAN CLAUDE POMAREDE 82500 BEAUMONT DE LOMAGNE	N,(e) le 27/10/1941 ... 82 BEAUMONT DE LOMAGNE	ZN0041	Beaumont de Lomagne	691
MME DABASSE/ARLETTE MARIE-CLAUDE ANDREE GILBERTE POMAREDE 82500 BEAUMONT DE LOMAGNE	N,(e) le 17/09/1946 ... 82 MONTAUBAN	ZN0041	Beaumont de Lomagne	691
M TONIN/CHRISTOPHE PATRICE PEDOUENC 82500 GARIES	N,(e) le 05/09/1973 ... 82 GARIES	ZN0042	Beaumont de Lomagne	45597

M TONIN/PHILIPPE ALAIN 19 RUE DE L INDUSTRIE 82500 BEAUMONT DE LOMAGNE	N,(e) le 24/09/1969 ... 82 GARIES	ZN0042	Beaumont de Lomagne	45597
MME DESTARAC/ARLETTE MARIE GERMAINE PEDOUENC 82500 GARIES	N,(e) le 26/03/1945 ... 31 CABANAC SEGUENVILLE	ZN0042	Beaumont de Lomagne	45597
M BARBET/FRANCK 730 CHE DE BOUJAC 31620 FRONTON	N,(e) le 29/08/1974 ... 82 MONTAUBAN	ZN0043	Beaumont de Lomagne	8282
M BARBET/JEAN CLAUDE POMAREDE 82500 BEAUMONT DE LOMAGNE	N,(e) le 27/10/1941 ... 82 BEAUMONT DE LOMAGNE	ZN0043	Beaumont de Lomagne	8282
MME DABASSE/ARLETTE MARIE-CLAUDE ANDREE GILBERTE POMAREDE 82500 BEAUMONT DE LOMAGNE	N,(e) le 17/09/1946 ... 82 MONTAUBAN	ZN0043	Beaumont de Lomagne	8282
M BARBET/FRANCK 730 CHE DE BOUJAC 31620 FRONTON	N,(e) le 29/08/1974 ... 82 MONTAUBAN	ZN0056	Beaumont de Lomagne	6642
M VILLAIN/BERNARD GEORGES POMAREDE 82500 BEAUMONT DE LOMAGNE	N,(e) le 11/03/1949 ... 59 LILLE	ZN0057	Beaumont de Lomagne	21
MME EICHENHOLC/DANIELLE PAULE DOMINIQUE POMAREDE 82500 BEAUMONT DE LOMAGNE	N,(e) le 25/04/1952 ... 59 LILLE	ZN0057	Beaumont de Lomagne	21
M VILLAIN/BERNARD GEORGES POMAREDE 82500 BEAUMONT DE LOMAGNE	N,(e) le 11/03/1949 ... 59 LILLE	ZN0058	Beaumont de Lomagne	85
MME EICHENHOLC/DANIELLE PAULE DOMINIQUE POMAREDE 82500 BEAUMONT DE LOMAGNE	N,(e) le 25/04/1952 ... 59 LILLE	ZN0058	Beaumont de Lomagne	85
M VILLAIN/BERNARD GEORGES POMAREDE 82500 BEAUMONT DE LOMAGNE	N,(e) le 11/03/1949 ... 59 LILLE	ZN0059	Beaumont de Lomagne	722
MME EICHENHOLC/DANIELLE PAULE DOMINIQUE POMAREDE 82500 BEAUMONT DE LOMAGNE	N,(e) le 25/04/1952 ... 59 LILLE	ZN0059	Beaumont de Lomagne	722
M BARBET/FRANCK 730 CHE DE BOUJAC 31620 FRONTON	N,(e) le 29/08/1974 ... 82 MONTAUBAN	ZN0060	Beaumont de Lomagne	171160
M BARBET/JEAN CLAUDE POMAREDE 82500 BEAUMONT DE LOMAGNE	N,(e) le 27/10/1941 ... 82 BEAUMONT DE LOMAGNE	ZN0060	Beaumont de Lomagne	171160
MME DABASSE/ARLETTE MARIE-CLAUDE ANDREE GILBERTE POMAREDE 82500 BEAUMONT DE LOMAGNE	N,(e) le 17/09/1946 ... 82 MONTAUBAN	ZN0060	Beaumont de Lomagne	171160
M FOURNIER/BENOIT JEAN-PIERRE CHEMIN DE LAVIT 82500 BEAUMONT DE LOMAGNE	N,(e) le 04/10/1974 ... 47 AGEN	ZN0061	Beaumont de Lomagne	2609
MME CARRERE/CELIA CHEMIN DE LAVIT 82500 BEAUMONT DE LOMAGNE	N,(e) le 26/11/1976 ... 82 MONTAUBAN	ZN0061	Beaumont de Lomagne	2609
MME SAINT LEGER/ELEONORE 77 CHE DE RIVALSUPERVIC 31400 TOULOUSE	N,(e) le 10/05/1939 ... 32 AUCH	ZN0062	Beaumont de Lomagne	3491
MME SAINT LEGER/ELEONORE 77 CHE DE RIVALSUPERVIC 31400 TOULOUSE	N,(e) le 10/05/1939 ... 32 AUCH	ZN0063	Beaumont de Lomagne	1190
M FOURNIER/BENOIT JEAN-PIERRE CHEMIN DE LAVIT 82500 BEAUMONT DE LOMAGNE	N,(e) le 04/10/1974 ... 47 AGEN	ZN0064	Beaumont de Lomagne	746
MME CARRERE/CELIA CHEMIN DE LAVIT 82500 BEAUMONT DE LOMAGNE	N,(e) le 26/11/1976 ... 82 MONTAUBAN	ZN0064	Beaumont de Lomagne	746
M PAYEN/JEAN LUCIEN 1232 AV D AQUITAINE 82500 BEAUMONT DE LOMAGNE	N,(e) le 25/08/1945 ... 82 BEAUMONT DE LOMAGNE	ZN0065	Beaumont de Lomagne	2048
MME BEQUIE/MAURICETTE LUCIENNE 1232 AV D AQUITAINE 82500 BEAUMONT DE LOMAGNE	N,(e) le 09/09/1952 ... 82 LAFITTE	ZN0065	Beaumont de Lomagne	2048
M PAYEN/JEAN LUCIEN 1232 AV D AQUITAINE 82500 BEAUMONT DE LOMAGNE	N,(e) le 25/08/1945 ... 82 BEAUMONT DE LOMAGNE	ZN0066	Beaumont de Lomagne	7093

MME BEQUIE/MAURICETTE LUCIENNE 1232 AV D AQUITAINE 82500 BEAUMONT DE LOMAGNE	N,(e) le 09/09/1952 ... 82 LAFITTE	ZN0066	Beaumont de Lomagne	7093
M BAYROU/DANIEL CHARLES MESTRE JORDI 82500 BEAUMONT DE LOMAGNE	N,(e) le 30/09/1947 ... 82 PUYGAILLARD	ZO0001	Beaumont de Lomagne	7750
MME MALZAC/NICOLE LUCIENNE MESTRE JORDI 82500 BEAUMONT DE LOMAGNE	N,(e) le 19/03/1950 ... 82 MEAUZAC	ZO0001	Beaumont de Lomagne	7750
M ALESSIO/FRANCOIS 271 RTE D'ESPARSAC 82500 BEAUMONT DE LOMAGNE	N,(e) le 22/07/1945 ... 82 MONTAUBAN	ZO0003	Beaumont de Lomagne	2340
M ALESSIO/FRANCOIS 271 RTE D'ESPARSAC 82500 BEAUMONT DE LOMAGNE	N,(e) le 22/07/1945 ... 82 MONTAUBAN	ZO0004	Beaumont de Lomagne	1540
M MARQUE/GILBERT JEAN ESTAGNE 82500 BEAUMONT DE LOMAGNE	N,(e) le 07/03/1947 ... 82 MONTAUBAN	ZO0006	Beaumont de Lomagne	30990
M POUX/JEAN-PHILIPPE PIERRE TAPAS 82500 BEAUMONT DE LOMAGNE	N,(e) le 26/01/1966 ... 82 BEAUMONT DE LOMAGNE	ZO0007	Beaumont de Lomagne	27540
M TONIN/CHRISTOPHE PATRICE PEDOUENC 82500 GARIES	N,(e) le 05/09/1973 ... 82 GARIES	ZO0008	Beaumont de Lomagne	49240
M TONIN/PHILIPPE ALAIN 19 RUE DE L INDUSTRIE 82500 BEAUMONT DE LOMAGNE	N,(e) le 24/09/1969 ... 82 GARIES	ZO0008	Beaumont de Lomagne	49240
MME DESTARAC/ARLETTE MARIE GERMAINE PEDOUENC 82500 GARIES	N,(e) le 26/03/1945 ... 31 CABANAC SEGUENVILLE	ZO0008	Beaumont de Lomagne	49240
M LEWANDOWSKI/JEAN 10 RUE JULES FERRY 01500 AMBERIEU EN BUGEY	N,(e) le 18/02/1946 ... 57 CREHANGE	ZO0009	Beaumont de Lomagne	24550
MME LEWANDOWSKI/JEANNETTE RAMPAN 82500 BEAUMONT DE LOMAGNE	N,(e) le 18/02/1946 ... 57 CREHANGE	ZO0009	Beaumont de Lomagne	24550
M MARTIGNON/PATRICK MAURICE PASCAL 11 BD DE VERDUN 82500 BEAUMONT DE LOMAGNE	N,(e) le 10/04/1955 ... 82 BEAUMONT DE LOMAGNE	ZO0011	Beaumont de Lomagne	32710
M MARTIGNON/PATRICK MAURICE PASCAL 11 BD DE VERDUN 82500 BEAUMONT DE LOMAGNE	N,(e) le 10/04/1955 ... 82 BEAUMONT DE LOMAGNE	ZO0012	Beaumont de Lomagne	2100
MME VIDAILHAC/CLAUDINE ADELE 11 BD DE VERDUN 82500 BEAUMONT DE LOMAGNE	N,(e) le 19/09/1956 ... 31 TOULOUSE	ZO0012	Beaumont de Lomagne	2100
M TONIN/OLIVIER ESCARPENTES 82500 BEAUMONT DE LOMAGNE	N,(e) le 17/01/1994 ... 82 MONTAUBAN	ZO0013	Beaumont de Lomagne	2700
M TONIN/NICOLAS ANDRE SEGUINVILLE 82500 BEAUMONT DE LOMAGNE	N,(e) le 17/03/1990 ... 82 MONTAUBAN	ZO0014	Beaumont de Lomagne	11000
M TONIN/OLIVIER ESCARPENTES 82500 BEAUMONT DE LOMAGNE	N,(e) le 17/01/1994 ... 82 MONTAUBAN	ZO0016	Beaumont de Lomagne	15000
M BARBET/FRANCK 730 CHE DE BOUJAC 31620 FRONTON	N,(e) le 29/08/1974 ... 82 MONTAUBAN	ZO0017	Beaumont de Lomagne	14440
M BARBET/JEAN CLAUDE POMAREDE 82500 BEAUMONT DE LOMAGNE	N,(e) le 27/10/1941 ... 82 BEAUMONT DE LOMAGNE	ZO0017	Beaumont de Lomagne	14440
MME DABASSE/ARLETTE MARIE-CLAUDE ANDREE GILBERTE POMAREDE 82500 BEAUMONT DE LOMAGNE	N,(e) le 17/09/1946 ... 82 MONTAUBAN	ZO0017	Beaumont de Lomagne	14440
M BIASOTTO/PATRICE NICOLAS GILLAC 82500 BEAUMONT DE LOMAGNE	N,(e) le 18/04/1978 ... 47 AGEN	ZO0018	Beaumont de Lomagne	20500
SYNDICAT DES EAUX DE LA REGION DE BEAUMONT DE LOMAGNE VILLAGE 82500 SERIGNAC	*	ZO0019	Beaumont de Lomagne	470
ASSOCIATION FONCIERE DE REMEMBREMENT BEAUMONT VILLE 82500 BEAUMONT DE LOMAGNE	*	ZO0020	Beaumont de Lomagne	190

ASSOCIATION FONCIERE DE REMEMBREMENT BEAUMONT VILLE 82500 BEAUMONT DE LOMAGNE	*	ZO0021	Beaumont de Lomagne	380
M LEWANDOWSKI/JEAN 10 RUE JULES FERRY 01500 AMBERIEU EN BUGEY	N,(e) le 18/02/1946 ... 57 CREHANGE	ZO0022	Beaumont de Lomagne	22440
MME LEWANDOWSKI/JEANNETTE RAMPAN 82500 BEAUMONT DE LOMAGNE	N,(e) le 18/02/1946 ... 57 CREHANGE	ZO0022	Beaumont de Lomagne	22440
M BARBET/FRANCK 730 CHE DE BOUJAC 31620 FRONTON	N,(e) le 29/08/1974 ... 82 MONTAUBAN	ZO0024	Beaumont de Lomagne	54040
M BARBET/JEAN CLAUDE POMAREDE 82500 BEAUMONT DE LOMAGNE	N,(e) le 27/10/1941 ... 82 BEAUMONT DE LOMAGNE	ZO0024	Beaumont de Lomagne	54040
MME DABASSE/ARLETTE MARIE-CLAUDE ANDREE GILBERTE POMAREDE 82500 BEAUMONT DE LOMAGNE	N,(e) le 17/09/1946 ... 82 MONTAUBAN	ZO0024	Beaumont de Lomagne	54040
ASSOCIATION FONCIERE DE REMEMBREMENT BEAUMONT VILLE 82500 BEAUMONT DE LOMAGNE	*	ZO0025	Beaumont de Lomagne	1290
M BOUSQUAT/JEAN-CLAUDE ROUDE 82500 ESPARSAC	N,(e) le 01/11/1954 ... 82 ESPARSAC	ZO0026	Beaumont de Lomagne	8880
ASSOCIATION FONCIERE DE REMEMBREMENT BEAUMONT VILLE 82500 BEAUMONT DE LOMAGNE	*	ZO0027	Beaumont de Lomagne	280
M BOUSQUAT/JEAN-CLAUDE ROUDE 82500 ESPARSAC	N,(e) le 01/11/1954 ... 82 ESPARSAC	ZO0028	Beaumont de Lomagne	37750
M BOUSQUAT/JEAN-CLAUDE ROUDE 82500 ESPARSAC	N,(e) le 01/11/1954 ... 82 ESPARSAC	ZO0029	Beaumont de Lomagne	3160
M BOUSQUAT/JEAN-CLAUDE ROUDE 82500 ESPARSAC	N,(e) le 01/11/1954 ... 82 ESPARSAC	ZO0030	Beaumont de Lomagne	9610
ASSOCIATION FONCIERE DE REMEMBREMENT BEAUMONT VILLE 82500 BEAUMONT DE LOMAGNE	*	ZO0031	Beaumont de Lomagne	1090
M BOUSQUAT/JEAN-CLAUDE ROUDE 82500 ESPARSAC	N,(e) le 01/11/1954 ... 82 ESPARSAC	ZO0032	Beaumont de Lomagne	16750
MME ESPENAN/MARTINE CAMILLE FRANCETTE 37 BD DE THIBAUD 31100 TOULOUSE	N,(e) le 10/11/1951 ... 32 AUCH	ZO0033	Beaumont de Lomagne	23880
M GARCIA/PHILIPPE JEAN ANTOINE LE FRAY 82210 MERLES	N,(e) le 04/12/1966 ... 82 MONTAUBAN	ZO0034	Beaumont de Lomagne	41650
M GARCIA/RAYMOND CHEMIN NEUF 82500 ESPARSAC	N,(e) le 18/01/1942 ... 95 MAROC	ZO0034	Beaumont de Lomagne	41650
MME GARCIA/CORINNE MARCELLE CARMEN 195FRTE DE SAINT PAUL SUR SAVE 3133 LARRA	N,(e) le 12/02/1970 ... 82 MONTAUBAN	ZO0034	Beaumont de Lomagne	41650
MME PALLARUELO/MARIE ELISABETH CHEMIN NEUF 82500 ESPARSAC	N,(e) le 22/06/1944 ... 31 ST JEAN LHERM	ZO0034	Beaumont de Lomagne	41650
MME FAURE/EUGENIE JEANNE JARDIN DE L HOSPICE 82500 BEAUMONT DE LOMAGNE	N,(e) le 00/00/0000	ZO0035	Beaumont de Lomagne	12010
MME LEMOINE/SYLVIE EDITH GENEVIEVE 1296 CHEMDE SAINT PIERRE 82800 BRUNIQUEL	N,(e) le 27/02/1962 ... 76 CRESSY	ZO0036	Beaumont de Lomagne	1970
M LOPEZ/DOMINIQUE 300 CHE DU MAS DE VEDELIN 30900 NIMES	N,(e) le 10/04/1935 ... 92 ORAN	ZO0037	Beaumont de Lomagne	910
MME QUESADA/ALICE ANNETTE 82500 BEAUMONT DE LOMAGNE	N,(e) le 06/11/1936	ZO0037	Beaumont de Lomagne	910
M DELAURIES/JOSE DAVID 70 RUE DU CURBOUSSET 82500 BEAUMONT DE LOMAGNE	N,(e) le 13/04/1974 ... 32 LECTOURE	ZO0038	Beaumont de Lomagne	1520

MME UGAL/CLAUDETTE 70 RUE DU CURBOUSSET 82500 BEAUMONT DE LOMAGNE	N,(e) le 03/01/1971 ... 82 MONTAUBAN	ZO0038	Beaumont de Lomagne	1520
M GARCIA/FIRMIN PETIT PEPIL 82500 ESPARSAC	N,(e) le 25/09/1932 ... 99 ESPAGNE	ZO0039	Beaumont de Lomagne	2630
M GARCIA/JEAN-DENIS VILLAGE 82500 ESPARSAC	N,(e) le 27/10/1955 ... 99 MAROC MEKNES	ZO0039	Beaumont de Lomagne	2630
MME REBELLO DE GEA/MARIA PETIT PEPIL 82500 ESPARSAC	N,(e) le 29/09/1930 ... 99 ALCAZARQIVIR MAROC	ZO0039	Beaumont de Lomagne	2630
M BOUSQUAT/JEAN-CLAUDE ROUDE 82500 ESPARSAC	N,(e) le 01/11/1954 ... 82 ESPARSAC	ZO0040	Beaumont de Lomagne	16170
M BOUSQUAT/JEAN-CLAUDE ROUDE 82500 ESPARSAC	N,(e) le 01/11/1954 ... 82 ESPARSAC	ZO0041	Beaumont de Lomagne	10660
MME LEWANDOWSKI/JEANNETTE RAMPAN 82500 BEAUMONT DE LOMAGNE	N,(e) le 18/02/1946 ... 57 CREHANGE	ZO0042	Beaumont de Lomagne	6570
M COSTES/JEROME FREDERIC RAMPAN 82500 BEAUMONT DE LOMAGNE	N,(e) le 01/07/1979 ... 82 MONTAUBAN	ZO0043	Beaumont de Lomagne	18700
MME COSTES/LAURENCE SANDRINE 4 RUE LAENNEC 44720 SAINT JOACHIM	N,(e) le 04/02/1976 ... 82 MONTAUBAN	ZO0043	Beaumont de Lomagne	18700
MME LEWANDOWSKI/JEANNETTE RAMPAN 82500 BEAUMONT DE LOMAGNE	N,(e) le 18/02/1946 ... 57 CREHANGE	ZO0043	Beaumont de Lomagne	18700
M BARBET/FRANCK 730 CHE DE BOUJAC 31620 FRONTON	N,(e) le 29/08/1974 ... 82 MONTAUBAN	ZO0122	Beaumont de Lomagne	1987
M BARBET/JEAN CLAUDE POMAREDE 82500 BEAUMONT DE LOMAGNE	N,(e) le 27/10/1941 ... 82 BEAUMONT DE LOMAGNE	ZO0122	Beaumont de Lomagne	1987
MME DABASSE/ARLETTE MARIE-CLAUDE ANDREE GILBERTE POMAREDE 82500 BEAUMONT DE LOMAGNE	N,(e) le 17/09/1946 ... 82 MONTAUBAN	ZO0122	Beaumont de Lomagne	1987
M TONIN/CHRISTOPHE PATRICE PEDOUENC 82500 GARIES	N,(e) le 05/09/1973 ... 82 GARIES	ZO0123	Beaumont de Lomagne	26673
M TONIN/PHILIPPE ALAIN 19 RUE DE L INDUSTRIE 82500 BEAUMONT DE LOMAGNE	N,(e) le 24/09/1969 ... 82 GARIES	ZO0123	Beaumont de Lomagne	26673
MME DESTARAC/ARLETTE MARIE GERMAINE PEDOUENC 82500 GARIES	N,(e) le 26/03/1945 ... 31 CABANAC SEGUENVILLE	ZO0123	Beaumont de Lomagne	26673
M TONIN/CHRISTOPHE PATRICE PEDOUENC 82500 GARIES	N,(e) le 05/09/1973 ... 82 GARIES	ZO0124	Beaumont de Lomagne	131
M TONIN/PHILIPPE ALAIN 19 RUE DE L INDUSTRIE 82500 BEAUMONT DE LOMAGNE	N,(e) le 24/09/1969 ... 82 GARIES	ZO0124	Beaumont de Lomagne	131
MME DESTARAC/ARLETTE MARIE GERMAINE PEDOUENC 82500 GARIES	N,(e) le 26/03/1945 ... 31 CABANAC SEGUENVILLE	ZO0124	Beaumont de Lomagne	131
ASSOCIATION FONCIERE DE REMEMBREMENT BEAUMONT VILLE 82500 BEAUMONT DE LOMAGNE	*	ZO0125	Beaumont de Lomagne	245
M TONIN/CHRISTOPHE PATRICE PEDOUENC 82500 GARIES	N,(e) le 05/09/1973 ... 82 GARIES	ZO0126	Beaumont de Lomagne	244
M TONIN/PHILIPPE ALAIN 19 RUE DE L INDUSTRIE 82500 BEAUMONT DE LOMAGNE	N,(e) le 24/09/1969 ... 82 GARIES	ZO0126	Beaumont de Lomagne	244
MME DESTARAC/ARLETTE MARIE GERMAINE PEDOUENC 82500 GARIES	N,(e) le 26/03/1945 ... 31 CABANAC SEGUENVILLE	ZO0126	Beaumont de Lomagne	244
M NORGIOLINI/BERNARD SAINTE RADEGONDE 82500 BEAUMONT DE LOMAGNE	N,(e) le 27/04/1979 ... 82 MONTAUBAN	ZO0127	Beaumont de Lomagne	3346
M NORGIOLINI/SIMON GASTON LIEU DIT SOUPETARD 82500 BEAUMONT DE LOMAGNE	N,(e) le 18/05/2010 ... 82 MONTAUBAN	ZO0127	Beaumont de Lomagne	3346

MME NORGIOLINI/ALICE LIEU DIT SOUPETARD 82500 BEAUMONT DE LOMAGNE	N,(e) le 19/07/2004 ... 82 MONTAUBAN	ZO0127	Beaumont de Lomagne	3346
M TONIN/OLIVIER ESCARPENTES 82500 BEAUMONT DE LOMAGNE	N,(e) le 17/01/1994 ... 82 MONTAUBAN	ZO0128	Beaumont de Lomagne	41454
M LOPES/DAVID LES BAUX 82500 FAUDOAS	N,(e) le 16/06/1979 ... 82 MONTAUBAN	ZO0129	Beaumont de Lomagne	2300
M VILLARET/FRANCIS LOUIS ANDRE LES BAUX 82500 FAUDOAS	N,(e) le 21/02/1969 ... 54 BRIEY	ZO0129	Beaumont de Lomagne	2300
M LEWANDOWSKI/JEAN 10 RUE JULES FERRY 01500 AMBERIEU EN BUGEY	N,(e) le 18/02/1946 ... 57 CREHANGE	ZO0130	Beaumont de Lomagne	12520
MME LEWANDOWSKI/JEANNETTE RAMPAN 82500 BEAUMONT DE LOMAGNE	N,(e) le 18/02/1946 ... 57 CREHANGE	ZO0130	Beaumont de Lomagne	12520
M ALESSIO/THIERRY PIERRE DOMINIQUE 271 RTE D'ESPARSAC 82500 BEAUMONT DE LOMAGNE	N,(e) le 12/05/1971 ... 82 MONTAUBAN	ZO0131	Beaumont de Lomagne	2885
M ALESSIO/FRANCOIS 271 RTE D'ESPARSAC 82500 BEAUMONT DE LOMAGNE	N,(e) le 22/07/1945 ... 82 MONTAUBAN	ZO0132	Beaumont de Lomagne	310945
MME POUX/GHYSLAINE MARIE YVONNE PELUT 82500 BEAUMONT DE LOMAGNE	N,(e) le 23/07/1962 ... 82 BEAUMONT DE LOMAGNE	ZP0001	Beaumont de Lomagne	2930
M POUX/JEAN-PHILIPPE PIERRE TAPAS 82500 BEAUMONT DE LOMAGNE	N,(e) le 26/01/1966 ... 82 BEAUMONT DE LOMAGNE	ZP0002	Beaumont de Lomagne	22960
COMMUNE DE BEAUMONT DE LOMAGNE 13 PL GAMBETTA 82500	*	ZP0003	Beaumont de Lomagne	20
M VILLEVIEILLE/JEAN FRANCOIS ETIENNE PIERRE MARIE RUE DE POUZARGUES 82210 ST NICOLAS DE LA GRAVE	N,(e) le 17/06/1941 ... 75 PARIS 16	ZP0004	Beaumont de Lomagne	12660
MME POUX/GHYSLAINE MARIE YVONNE PELUT 82500 BEAUMONT DE LOMAGNE	N,(e) le 23/07/1962 ... 82 BEAUMONT DE LOMAGNE	ZP0005	Beaumont de Lomagne	182720
M AOUEILLE/JACQUES MARCEL PORDIAC VILLAGE 32380 PESSOULENS	N,(e) le 08/07/1957 ... 32 PESSOULENS	ZP0009	Beaumont de Lomagne	245350
MME PESQUET/REGINE LOUISE PORDIAC VILLAGE 32380 PESSOULENS	N,(e) le 19/07/1957 ... 82 BEAUMONT DE LOMAGNE	ZP0009	Beaumont de Lomagne	245350
M TONIN/NICOLAS ANDRE SEGUINVILLE 82500 BEAUMONT DE LOMAGNE	N,(e) le 17/03/1990 ... 82 MONTAUBAN	ZP0010	Beaumont de Lomagne	16000
MME SUDRIE/AMANDINE SUZIE LILI SEGUINVILLE 82500 BEAUMONT DE LOMAGNE	N,(e) le 23/11/1991 ... 46 SAINT CERE	ZP0010	Beaumont de Lomagne	16000
M MARQUE/BERNARD JEAN-PHILIPPE ESTAGNE 82500 BEAUMONT DE LOMAGNE	N,(e) le 21/03/1975 ... 82 MONTAUBAN	ZP0013	Beaumont de Lomagne	20790
M TONIN/CHRISTOPHE PATRICE PEDOUENC 82500 GARIES	N,(e) le 05/09/1973 ... 82 GARIES	ZP0014	Beaumont de Lomagne	37250
M TONIN/PHILIPPE ALAIN 19 RUE DE L INDUSTRIE 82500 BEAUMONT DE LOMAGNE	N,(e) le 24/09/1969 ... 82 GARIES	ZP0014	Beaumont de Lomagne	37250
MME DESTARAC/ARLETTE MARIE GERMAINE PEDOUENC 82500 GARIES	N,(e) le 26/03/1945 ... 31 CABANAC SEGUENVILLE	ZP0014	Beaumont de Lomagne	37250
M MARQUE/GILBERT JEAN ESTAGNE 82500 BEAUMONT DE LOMAGNE	N,(e) le 07/03/1947 ... 82 MONTAUBAN	ZP0017	Beaumont de Lomagne	3600
M TONIN/CHRISTOPHE PATRICE PEDOUENC 82500 GARIES	N,(e) le 05/09/1973 ... 82 GARIES	ZP0020	Beaumont de Lomagne	93
M TONIN/PHILIPPE ALAIN 19 RUE DE L INDUSTRIE 82500 BEAUMONT DE LOMAGNE	N,(e) le 24/09/1969 ... 82 GARIES	ZP0020	Beaumont de Lomagne	93
MME DESTARAC/ARLETTE MARIE GERMAINE PEDOUENC 82500 GARIES	N,(e) le 26/03/1945 ... 31 CABANAC SEGUENVILLE	ZP0020	Beaumont de Lomagne	93

ASSOCIATION FONCIERE DE REMEMBREMENT BEAUMONT VILLE 82500 BEAUMONT DE LOMAGNE	*	ZP0021	Beaumont de Lomagne	336
M TONIN/OLIVIER ESCARPENTES 82500 BEAUMONT DE LOMAGNE	N,(e) le 17/01/1994 ... 82 MONTAUBAN	ZP0023	Beaumont de Lomagne	24723
M TOUERY/MAURICE 45 RUE LOMAGNE 82500 BEAUMONT DE LOMAGNE	N,(e) le 18/12/1941 ... 82 BEAUMONT DE LOMAGNE	ZP0025	Beaumont de Lomagne	526
MME TOUERY/FRANCOISE MARIE 17 BD MARCEAU FAURE 82100 CASTELSARRASIN	N,(e) le 18/01/1943 ... 82 BEAUMONT DE LOMAGNE	ZP0025	Beaumont de Lomagne	526
MME TOUERY/PAULETTE MARIE SAINT MARCELLIN 05380 CHATEAUX LES ALPES	N,(e) l	ZP0025	Beaumont de Lomagne	526
M TONIN/OLIVIER ESCARPENTES 82500 BEAUMONT DE LOMAGNE	N,(e) le 17/01/1994 ... 82 MONTAUBAN	ZP0027	Beaumont de Lomagne	54751
M MARQUE/GILBERT JEAN ESTAGNE 82500 BEAUMONT DE LOMAGNE	N,(e) le 07/03/1947 ... 82 MONTAUBAN	ZP0028	Beaumont de Lomagne	16900
M TONIN/CHRISTOPHE PATRICE PEDOUENC 82500 GARIES	N,(e) le 05/09/1973 ... 82 GARIES	ZP0029	Beaumont de Lomagne	219590
M TONIN/PHILIPPE ALAIN 19 RUE DE L INDUSTRIE 82500 BEAUMONT DE LOMAGNE	N,(e) le 24/09/1969 ... 82 GARIES	ZP0029	Beaumont de Lomagne	219590
MME DESTARAC/ARLETTE MARIE GERMAINE PEDOUENC 82500 GARIES	N,(e) le 26/03/1945 ... 31 CABANAC SEGUENVILLE	ZP0029	Beaumont de Lomagne	219590
M MARQUE/GILBERT JEAN ESTAGNE 82500 BEAUMONT DE LOMAGNE	N,(e) le 07/03/1947 ... 82 MONTAUBAN	ZP0030	Beaumont de Lomagne	3114
M TONIN/CHRISTOPHE PATRICE PEDOUENC 82500 GARIES	N,(e) le 05/09/1973 ... 82 GARIES	ZP0031	Beaumont de Lomagne	10345
M TONIN/PHILIPPE ALAIN 19 RUE DE L INDUSTRIE 82500 BEAUMONT DE LOMAGNE	N,(e) le 24/09/1969 ... 82 GARIES	ZP0031	Beaumont de Lomagne	10345
MME DESTARAC/ARLETTE MARIE GERMAINE PEDOUENC 82500 GARIES	N,(e) le 26/03/1945 ... 31 CABANAC SEGUENVILLE	ZP0031	Beaumont de Lomagne	10345
M MARQUE/GILBERT JEAN ESTAGNE 82500 BEAUMONT DE LOMAGNE	N,(e) le 07/03/1947 ... 82 MONTAUBAN	ZP0032	Beaumont de Lomagne	8412
M TONIN/CHRISTOPHE PATRICE PEDOUENC 82500 GARIES	N,(e) le 05/09/1973 ... 82 GARIES	ZP0033	Beaumont de Lomagne	6980
M TONIN/PHILIPPE ALAIN 19 RUE DE L INDUSTRIE 82500 BEAUMONT DE LOMAGNE	N,(e) le 24/09/1969 ... 82 GARIES	ZP0033	Beaumont de Lomagne	6980
MME DESTARAC/ARLETTE MARIE GERMAINE PEDOUENC 82500 GARIES	N,(e) le 26/03/1945 ... 31 CABANAC SEGUENVILLE	ZP0033	Beaumont de Lomagne	6980
M AOUEILLE/JACQUES MARCEL PORDIAC VILLAGE 32380 PESSOULENS	N,(e) le 08/07/1957 ... 32 PESSOULENS	ZP0034	Beaumont de Lomagne	4296
M BRAIN/ROBERT EDWARD SEGUENVILLE 82500 BEAUMONT DE LOMAGNE	N,(e) le 22/09/1950 ... 99 ROYAUME UNI	ZP0034	Beaumont de Lomagne	4296
MME PESQUET/REGINE LOUISE PORDIAC VILLAGE 32380 PESSOULENS	N,(e) le 19/07/1957 ... 82 BEAUMONT DE LOMAGNE	ZP0034	Beaumont de Lomagne	4296
M AOUEILLE/JACQUES MARCEL PORDIAC VILLAGE 32380 PESSOULENS	N,(e) le 08/07/1957 ... 32 PESSOULENS	ZP0035	Beaumont de Lomagne	18814
MME PESQUET/REGINE LOUISE PORDIAC VILLAGE 32380 PESSOULENS	N,(e) le 19/07/1957 ... 82 BEAUMONT DE LOMAGNE	ZP0035	Beaumont de Lomagne	18814
M PICARD/CLAUDE EUGENE PATRICK GALIBERT 82500 BEAUMONT DE LOMAGNE	N,(e) le 05/02/1991 ... 59 DECHY	ZP0037	Beaumont de Lomagne	19558
M CLEMENTE/JEAN-PHILIPPE STEPHANE SEGUENVILLE 82500 BEAUMONT DE LOMAGNE	N,(e) le 04/07/1988 ... 82 MONTAUBAN	ZP0038	Beaumont de Lomagne	5100

MME MAILFERT/AUORE DELPHINE HELENE SEGUINVILLE 82500 BEAUMONT DE LOMAGNE	N,(e) le 17/12/1985 ... 82 MONTAUBAN	ZP0038	Beaumont de Lomagne	5100
M CLEMENTE/JEAN-PHILIPPE STEPHANE SEGUINVILLE 82500 BEAUMONT DE LOMAGNE	N,(e) le 04/07/1988 ... 82 MONTAUBAN	ZP0039	Beaumont de Lomagne	18591
MME MAILFERT/AUORE DELPHINE HELENE SEGUINVILLE 82500 BEAUMONT DE LOMAGNE	N,(e) le 17/12/1985 ... 82 MONTAUBAN	ZP0039	Beaumont de Lomagne	18591
M TONIN/OLIVIER ESCARPENTES 82500 BEAUMONT DE LOMAGNE	N,(e) le 17/01/1994 ... 82 MONTAUBAN	ZP0040	Beaumont de Lomagne	117
M TONIN/OLIVIER ESCARPENTES 82500 BEAUMONT DE LOMAGNE	N,(e) le 17/01/1994 ... 82 MONTAUBAN	ZP0041	Beaumont de Lomagne	38578
M CLEMENTE/JEAN-PHILIPPE STEPHANE SEGUINVILLE 82500 BEAUMONT DE LOMAGNE	N,(e) le 04/07/1988 ... 82 MONTAUBAN	ZP0042	Beaumont de Lomagne	1608
MME MAILFERT/AUORE DELPHINE HELENE SEGUINVILLE 82500 BEAUMONT DE LOMAGNE	N,(e) le 17/12/1985 ... 82 MONTAUBAN	ZP0042	Beaumont de Lomagne	1608
M TONIN/OLIVIER ESCARPENTES 82500 BEAUMONT DE LOMAGNE	N,(e) le 17/01/1994 ... 82 MONTAUBAN	ZP0043	Beaumont de Lomagne	6509
MME ORTET/CATHERINE MARIE PAULE 1073 A LA MARCAOUE 32200 GIMONT	N,(e) le 17/03/1973 ... 31 TOULOUSE	ZS0001	Beaumont de Lomagne	41810
M PESQUET/ANDRE FRANCOIS 43 BD DE VERDUN 82500 BEAUMONT DE LOMAGNE	N,(e) le 27/10/1935 ... 82 BEAUMONT DE LOMAGNE	ZS0002	Beaumont de Lomagne	25230
MME CHAMPIE/YVETTE 43 BD DE VERDUN 82500 BEAUMONT DE LOMAGNE	N,(e) le 11/06/1934 ... 82 BEAUMONT DE LOMAGNE	ZS0002	Beaumont de Lomagne	25230
MME PESQUET/REGINE LOUISE PORDIAC VILLAGE 32380 PESSOULENS	N,(e) le 19/07/1957 ... 82 BEAUMONT DE LOMAGNE	ZS0002	Beaumont de Lomagne	25230
M PESQUET/ANDRE FRANCOIS 43 BD DE VERDUN 82500 BEAUMONT DE LOMAGNE	N,(e) le 27/10/1935 ... 82 BEAUMONT DE LOMAGNE	ZS0003	Beaumont de Lomagne	17590
MME CHAMPIE/YVETTE 43 BD DE VERDUN 82500 BEAUMONT DE LOMAGNE	N,(e) le 11/06/1934 ... 82 BEAUMONT DE LOMAGNE	ZS0003	Beaumont de Lomagne	17590
MME PESQUET/REGINE LOUISE PORDIAC VILLAGE 32380 PESSOULENS	N,(e) le 19/07/1957 ... 82 BEAUMONT DE LOMAGNE	ZS0003	Beaumont de Lomagne	17590
ASS DE BALL TRAP CLUB BEAUMONTOIS RUE DE LA FONT 82500 BEAUMONT DE LOMAGNE	*	ZS0004	Beaumont de Lomagne	10650
M PESQUET/ANDRE FRANCOIS 43 BD DE VERDUN 82500 BEAUMONT DE LOMAGNE	N,(e) le 27/10/1935 ... 82 BEAUMONT DE LOMAGNE	ZS0005	Beaumont de Lomagne	141500
MME CHAMPIE/YVETTE 43 BD DE VERDUN 82500 BEAUMONT DE LOMAGNE	N,(e) le 11/06/1934 ... 82 BEAUMONT DE LOMAGNE	ZS0005	Beaumont de Lomagne	141500
MME PESQUET/REGINE LOUISE PORDIAC VILLAGE 32380 PESSOULENS	N,(e) le 19/07/1957 ... 82 BEAUMONT DE LOMAGNE	ZS0005	Beaumont de Lomagne	141500
ASSOCIATION FONCIERE DE REMEMBREMENT BEAUMONT VILLE 82500 BEAUMONT DE LOMAGNE	*	ZS0006	Beaumont de Lomagne	280
M PESQUET/ANDRE FRANCOIS 43 BD DE VERDUN 82500 BEAUMONT DE LOMAGNE	N,(e) le 27/10/1935 ... 82 BEAUMONT DE LOMAGNE	ZS0007	Beaumont de Lomagne	3910
MME CHAMPIE/YVETTE 43 BD DE VERDUN 82500 BEAUMONT DE LOMAGNE	N,(e) le 11/06/1934 ... 82 BEAUMONT DE LOMAGNE	ZS0007	Beaumont de Lomagne	3910
M PESQUET/ANDRE FRANCOIS 43 BD DE VERDUN 82500 BEAUMONT DE LOMAGNE	N,(e) le 27/10/1935 ... 82 BEAUMONT DE LOMAGNE	ZS0008	Beaumont de Lomagne	52730
MME CHAMPIE/YVETTE 43 BD DE VERDUN 82500 BEAUMONT DE LOMAGNE	N,(e) le 11/06/1934 ... 82 BEAUMONT DE LOMAGNE	ZS0008	Beaumont de Lomagne	52730
MME PESQUET/REGINE LOUISE PORDIAC VILLAGE 32380 PESSOULENS	N,(e) le 19/07/1957 ... 82 BEAUMONT DE LOMAGNE	ZS0008	Beaumont de Lomagne	52730

ASSOCIATION FONCIERE DE REMEMBREMENT BEAUMONT VILLE 82500 BEAUMONT DE LOMAGNE	*	ZS0009	Beaumont de Lomagne	710
M MIQUEL/BERNARD FREDERIC MARC MILLET 82500 BEAUMONT DE LOMAGNE	N,(e) le 05/05/1956 ... 82 BEAUMONT DE LOMAGNE	ZS0010	Beaumont de Lomagne	18220
M MIQUEL/BERNARD FREDERIC MARC MILLET 82500 BEAUMONT DE LOMAGNE	N,(e) le 05/05/1956 ... 82 BEAUMONT DE LOMAGNE	ZS0011	Beaumont de Lomagne	389820
M MIQUEL/BERNARD FREDERIC MARC MILLET 82500 BEAUMONT DE LOMAGNE	N,(e) le 05/05/1956 ... 82 BEAUMONT DE LOMAGNE	ZS0012	Beaumont de Lomagne	2440
MME RAYNAUD-TOUGE/MARIE MILLET 82500 BEAUMONT DE LOMAGNE	N,(e) le 04/03/1958 ... 82 BEAUMONT DE LOMAGNE	ZS0012	Beaumont de Lomagne	2440
ASSOCIATION FONCIERE DE REMEMBREMENT BEAUMONT VILLE 82500 BEAUMONT DE LOMAGNE	*	ZS0013	Beaumont de Lomagne	50
MME AOUEILLE/AGNES FABIENNE 14 BD GEORGES BRASSENS 82500 BEAUMONT DE LOMAGNE	N,(e) le 05/12/1979 ... 82 MONTAUBAN	ZS0014	Beaumont de Lomagne	22000
M MIQUEL/BERNARD FREDERIC MARC MILLET 82500 BEAUMONT DE LOMAGNE	N,(e) le 05/05/1956 ... 82 BEAUMONT DE LOMAGNE	ZS0015	Beaumont de Lomagne	62580
MME RAYNAUD-TOUGE/MARIE-CLAUDE HERMANCE JEANNE MARIE MILLET 82500 BEAUMONT DE LOMAGNE	N,(e) le 04/03/1958 ... 82 BEAUMONT DE LOMAGNE	ZS0015	Beaumont de Lomagne	62580
M MIQUEL/BERNARD FREDERIC MARC MILLET 82500 BEAUMONT DE LOMAGNE	N,(e) le 05/05/1956 ... 82 BEAUMONT DE LOMAGNE	ZS0016	Beaumont de Lomagne	5050
M BARBET/FRANCK 730 CHE DE BOUJAC 31620 FRONTON	N,(e) le 29/08/1974 ... 82 MONTAUBAN	ZT0001	Beaumont de Lomagne	41860
M BARBET/JEAN CLAUDE POMAREDE 82500 BEAUMONT DE LOMAGNE	N,(e) le 27/10/1941 ... 82 BEAUMONT DE LOMAGNE	ZT0001	Beaumont de Lomagne	41860
MME DABASSE/ARLETTE MARIE-CLAUDE ANDREE GILBERTE POMAREDE 82500 BEAUMONT DE LOMAGNE	N,(e) le 17/09/1946 ... 82 MONTAUBAN	ZT0001	Beaumont de Lomagne	41860
M MERCE/MAURICE 94 RUE NATIONALE 32700 LECTOURE	N,(e) le 00/00/0000	ZT0002	Beaumont de Lomagne	1570
M SUQUET/PASCAL BERNARD PIERRE 13 RUE VAUQUELIN 75005 PARIS	N,(e) le 21/09/1978 ... 34 MONTPELLIER	ZT0003	Beaumont de Lomagne	2110
MME SUQUET/DOMINIQUE MARIE 13 RUE VAUQUELIN 75005 PARIS	N,(e) le 06/03/1958 ... 75 NEUILLY SUR SEINE	ZT0003	Beaumont de Lomagne	2110
MME SUQUET/MARIE ODETTE MARGUERITTE 85 RUE DE FONTENAY 94300 VINCENNES	N,(e) le 01/12/1981 ... 34 MONTPELLIER	ZT0003	Beaumont de Lomagne	2110
MME SENTENAC/MARIE DANIELLE 9 RUE GARRES 31500 TOULOUSE	N,(e) le 12/05/1962 ... 82 MONTAUBAN	ZT0004	Beaumont de Lomagne	5630
ASSOCIATION FONCIERE DE REMEMBREMENT BEAUMONT VILLE 82500 BEAUMONT DE LOMAGNE	*	ZT0005	Beaumont de Lomagne	500
MME SENTENAC/MARIE DANIELLE 9 RUE GARRES 31500 TOULOUSE	N,(e) le 12/05/1962 ... 82 MONTAUBAN	ZT0006	Beaumont de Lomagne	10070
M ETIENNE/ALBERT FRANCOIS MARIE 468 RUE DU CIMETIERE 82500 BEAUMONT DE LOMAGNE	N,(e) le 25/07/1932 ... 56 SAINT SERVANT	ZT0007	Beaumont de Lomagne	15020
MME MIQUEL/MARIE ANTOINETTE 468 RUE DU CIMETIERE 82500 BEAUMONT DE LOMAGNE	N,(e) le 20/12/1935 ... 82 BEAUMONT DE LOMAGNE	ZT0007	Beaumont de Lomagne	15020
M MARTIGNON/PATRICK MAURICE PASCAL 11 BD DE VERDUN 82500 BEAUMONT DE LOMAGNE	N,(e) le 10/04/1955 ... 82 BEAUMONT DE LOMAGNE	ZT0008	Beaumont de Lomagne	8000

MME VIDAILHAC/CLAUDINE ADELE 11 BD DE VERDUN 82500 BEAUMONT DE LOMAGNE	N,(e) le 19/09/1956 ... 31 TOULOUSE	ZT0008	Beaumont de Lomagne	8000
MME PRETE/JEANNETTE EMMA 1 RUE CARRERE 82500 BEAUMONT DE LOMAGNE	N,(e) le 05/11/1928 ... 82 BEAUMONT DE LOMAGNE	ZT0009	Beaumont de Lomagne	2370
M CLEMENTE/FRANCISCO 32 RUE DARQUIER 82500 BEAUMONT DE LOMAGNE	N,(e) le 31/12/1924 ... BINACED ESPAGNE	ZT0010	Beaumont de Lomagne	3410
MME VALVERDE/GENEVIEVE 32BRUE DARQUIER 82500 BEAUMONT DE LOMAGNE	N,(e) le 10/07/1933 ... ALCALA LA REAL(ESPAGNE)	ZT0010	Beaumont de Lomagne	3410
MME SOUREILHAN/ANDREE MARIE THERESE HAURETTE 82600 BOUILLAC	N,(e) le 19/09/1935 ... 82 MONTAUBAN	ZT0011	Beaumont de Lomagne	4150
M BARBET/FRANCK 730 CHE DE BOUJAC 31620 FRONTON	N,(e) le 29/08/1974 ... 82 MONTAUBAN	ZT0012	Beaumont de Lomagne	5880
M BARBET/JEAN CLAUDE POMAREDE 82500 BEAUMONT DE LOMAGNE	N,(e) le 27/10/1941 ... 82 BEAUMONT DE LOMAGNE	ZT0012	Beaumont de Lomagne	5880
MME DABASSE/ARLETTE MARIE-CLAUDE ANDREE GILBERTE POMAREDE 82500 BEAUMONT DE LOMAGNE	N,(e) le 17/09/1946 ... 82 MONTAUBAN	ZT0012	Beaumont de Lomagne	5880
M BARBET/FRANCK 730 CHE DE BOUJAC 31620 FRONTON	N,(e) le 29/08/1974 ... 82 MONTAUBAN	ZT0013	Beaumont de Lomagne	1970
M BARBET/JEAN CLAUDE POMAREDE 82500 BEAUMONT DE LOMAGNE	N,(e) le 27/10/1941 ... 82 BEAUMONT DE LOMAGNE	ZT0013	Beaumont de Lomagne	1970
MME DABASSE/ARLETTE MARIE-CLAUDE ANDREE GILBERTE POMAREDE 82500 BEAUMONT DE LOMAGNE	N,(e) le 17/09/1946 ... 82 MONTAUBAN	ZT0013	Beaumont de Lomagne	1970
M PASSAMA/DANIEL HENRI ANDRE 219 VCHEVIEUX CHEMIN DE SERIGNAC 82500 BEAUMONT DE LOMAGNE	N,(e) le 11/10/1960 ... 82 BEAUMONT DE LOMAGNE	ZT0014	Beaumont de Lomagne	10820
M PASSAMA/DANIEL HENRI ANDRE 219 VCHEVIEUX CHEMIN DE SERIGNAC 82500 BEAUMONT DE LOMAGNE	N,(e) le 11/10/1960 ... 82 BEAUMONT DE LOMAGNE	ZT0015	Beaumont de Lomagne	17130
M ESCUDE/YVES ANDRE MAURICE 2BRTE DE GUILHEMOUTON 82120 LAVIT	N,(e) le 02/01/1943 ... 32 MAUVEZIN	ZT0016	Beaumont de Lomagne	2260
MME		ZT0017	Beaumont de Lomagne	5310
MME CAPERAN/JOSETTE IRMA PIATGES 82500 SERIGNAC	N,(e) le 07/02/1945 ... 82 SERIGNAC	ZT0017	Beaumont de Lomagne	5310
MME DESBEAUX/YVONNE ELISE DUGERES 82500 SERIGNAC	N,(e) le 02/02/1926 ... 82 SERIGNAC	ZT0017	Beaumont de Lomagne	5310
MME JULLIAN/MARIELLE GILBERTE DUGERES 82500 SERIGNAC	N,(e) le 03/03/1959 ... 82 BEAUMONT DE LOMAGNE	ZT0017	Beaumont de Lomagne	5310
MME JULLIAN/NATHALIE MICHELE 17 RUE DU 11 NOVEMBRE 92120 MONTROUGE		ZT0017	Beaumont de Lomagne	5310
M DEPRINCE/PIERRE ANDRE 26 RUE HENRI LASSALLE PRESERVILLE 31130 BALMA	N,(e) le 30/11/1937 ... 78 VERSAILLES	ZT0018	Beaumont de Lomagne	820
M DEPRINCE/JEAN-LUC GILBERT DUGERES 82500 SERIGNAC	N,(e) le 08/02/1957 ... 82 BEAUMONT DE LOMAGNE	ZT0019	Beaumont de Lomagne	4850
M TOURNAYRE/JEAN CLAUDE ROBERT 643 RTE D'ESPASAC 82500 BEAUMONT DE LOMAGNE	N,(e) le 02/07/1961 ... 82 BEAUMONT DE LOMAGNE	ZT0020	Beaumont de Lomagne	2010
M MARCONATO/JACQUES ANDRE ROUMANIAGUE 82600 COMBEROUGER	N,(e) le 11/09/1947 ... 82 BEAUMONT DE LOMAGNE	ZT0021	Beaumont de Lomagne	18920
M MARCONATO/JEROME FREDERIC PLAINE DU FLECH 82600 COMBEROUGER	N,(e) le 17/09/1978 ... 82 MONTAUBAN	ZT0021	Beaumont de Lomagne	18920

MME FALBA/ANNIE ELOISE ROUMANIAGUE 82600 COMBEROUGER	N,(e) le 21/12/1949 ... 82 MONTAUBAN	ZT0021	Beaumont de Lomagne	18920
ASSOCIATION FONCIERE DE REMEMBREMENT BEAUMONT VILLE 82500 BEAUMONT DE LOMAGNE	*	ZT0022	Beaumont de Lomagne	1870
M ERMEN/FABRICE ALAIN 61 RTE DU TOUR DE RONDE 82700 MONTECH	N,(e) le 20/08/1976 ... 82 MONTAUBAN	ZT0023	Beaumont de Lomagne	2520
M ERMEN/JEREMY DAMIEN 2 AV DE LERONT 12510 OLEMPES	N,(e) le 07/11/1987 ... 82 MONTAUBAN	ZT0023	Beaumont de Lomagne	2520
MME PENCHENAT/JANINE 3 RTE DE SABI 82700 MONTECH	N,(e) le 06/10/1950 ... 82 MONTECH	ZT0023	Beaumont de Lomagne	2520
M LOPEZ/JEAN LOUIS PATRICK 4 RUE SALVADOR ALLENDE 86000 POITIERS	N,(e) le 13/05/1958 ... 75 PARIS 12	ZT0024	Beaumont de Lomagne	600
M LOPEZ/MICHEL 1 CHE DU MOULIN 66680 CANOHES	N,(e) le 27/03/1947 ... 82 MONTAUBAN	ZT0024	Beaumont de Lomagne	600
MME LOPEZ/GISELE 89 RUE DE LA CARENE 83600 FREJUS	N,(e) le 07/08/1945 ... 82 MONTAUBAN	ZT0024	Beaumont de Lomagne	600
MME ZIECH/KATALIN 104 AV GENERAL LECLERC 83700 SAINT RAPHAEL	N,(e) le 23/09/1925 ... BONYHAD (HONGRIE)	ZT0024	Beaumont de Lomagne	600
M MARCONATO/JEROME FREDERIC PLAINE DU FLECH 82600 COMBEROUGER	N,(e) le 17/09/1978 ... 82 MONTAUBAN	ZT0025	Beaumont de Lomagne	4230
MME NASCIMBEN/NATHALIE PLAINE DU FLECH 82600 COMBEROUGER	N,(e) le 27/01/1976 ... 31 BRIGNEMONT	ZT0025	Beaumont de Lomagne	4230
M MARCONATO/JACQUES ANDRE ROUMANIAGUE 82600 COMBEROUGER	N,(e) le 11/09/1947 ... 82 BEAUMONT DE LOMAGNE	ZT0026	Beaumont de Lomagne	1400
M MARCONATO/JEROME FREDERIC PLAINE DU FLECH 82600 COMBEROUGER	N,(e) le 17/09/1978 ... 82 MONTAUBAN	ZT0026	Beaumont de Lomagne	1400
MME FALBA/ANNIE ELOISE ROUMANIAGUE 82600 COMBEROUGER	N,(e) le 21/12/1949 ... 82 MONTAUBAN	ZT0026	Beaumont de Lomagne	1400
M BARDEAU/MICHEL EDOUARD CLEMENT MAJAC 82160 PARISOT	N,(e) le 19/11/1948 ... 82 BEAUMONT DE LOMAGNE	ZT0027	Beaumont de Lomagne	8280
MME BARDEAU/ANNIE LOUISE LEONIE RES LE COURRIER DU PRINTEMPS 34140 MEZE	N,(e) le 21/09/1947 ... 82 BEAUMONT DE LOMAGNE	ZT0027	Beaumont de Lomagne	8280
MME BARDEAU/MIREILLE DENISE LUCIENNE 4 RUE DU CLAIR SOLEIL 34140 MEZE	N,(e) le 27/06/1953 ... 82 BEAUMONT DE LOMAGNE	ZT0027	Beaumont de Lomagne	8280
MME MARTIGNON/EVELINE FRANCOISE 193 CHE DE TOURNES 82290 MONTBETON	N,(e) le 27/02/1953 ... 82 BEAUMONT DE LOMAGNE	ZT0028	Beaumont de Lomagne	13500
M CANO/ISIDRO EMBRANA 82500 BEAUMONT DE LOMAGNE	N,(e) le 14/07/1951 ... 99 ESPAGNE	ZT0029	Beaumont de Lomagne	16710
M CANO/JOSE 3 RUE PORTE NORD 82500 BEAUMONT DE LOMAGNE	N,(e) le 12/10/1949 ... 99 ESPAGNE ALCALA LA REAL	ZT0029	Beaumont de Lomagne	16710
MME LAPORTE/NICOLE EMBRANA 82500 BEAUMONT DE LOMAGNE	N,(e) le 11/02/1963 ... 82 BEAUMONT DE LOMAGNE	ZT0029	Beaumont de Lomagne	16710
MME ROMERO CANTERO/MARIA JOSEFA 3 RUE PORTE NORD 82500 BEAUMONT DE LOMAGNE	N,(e) le 22/01/1952 ... 99 ESPAGNE	ZT0029	Beaumont de Lomagne	16710
MME AOUEILLE/AGNES FABIENNE 14 BD GEORGES BRASSENS 82500 BEAUMONT DE LOMAGNE	N,(e) le 05/12/1979 ... 82 MONTAUBAN	ZT0030	Beaumont de Lomagne	21600
ASSOCIATION FONCIERE DE REMEMBREMENT BEAUMONT VILLE 82500 BEAUMONT DE LOMAGNE	*	ZT0031	Beaumont de Lomagne	1920

M PESQUET/ANDRE FRANCOIS 43 BD DE VERDUN 82500 BEAUMONT DE LOMAGNE	N,(e) le 27/10/1935 ... 82 BEAUMONT DE LOMAGNE	ZT0032	Beaumont de Lomagne	3110
MME CHAMPIE/YVETTE 43 BD DE VERDUN 82500 BEAUMONT DE LOMAGNE	N,(e) le 11/06/1934 ... 82 BEAUMONT DE LOMAGNE	ZT0032	Beaumont de Lomagne	3110
MME PESQUET/REGINE LOUISE PORDIAC VILLAGE 32380 PESSOULENS	N,(e) le 19/07/1957 ... 82 BEAUMONT DE LOMAGNE	ZT0032	Beaumont de Lomagne	3110
M PESQUET/ANDRE FRANCOIS 43 BD DE VERDUN 82500 BEAUMONT DE LOMAGNE	N,(e) le 27/10/1935 ... 82 BEAUMONT DE LOMAGNE	ZT0033	Beaumont de Lomagne	40730
MME CHAMPIE/YVETTE 43 BD DE VERDUN 82500 BEAUMONT DE LOMAGNE	N,(e) le 11/06/1934 ... 82 BEAUMONT DE LOMAGNE	ZT0033	Beaumont de Lomagne	40730
MME PESQUET/REGINE LOUISE PORDIAC VILLAGE 32380 PESSOULENS	N,(e) le 19/07/1957 ... 82 BEAUMONT DE LOMAGNE	ZT0033	Beaumont de Lomagne	40730
ASSOCIATION FONCIERE DE REMEMBREMENT BEAUMONT VILLE 82500 BEAUMONT DE LOMAGNE	*	ZT0034	Beaumont de Lomagne	2150
MME AOUEILLE/AGNES FABIENNE 14 BD GEORGES BRASSENS 82500 BEAUMONT DE LOMAGNE	N,(e) le 05/12/1979 ... 82 MONTAUBAN	ZT0035	Beaumont de Lomagne	2580
MME AOUEILLE/AGNES FABIENNE 14 BD GEORGES BRASSENS 82500 BEAUMONT DE LOMAGNE	N,(e) le 05/12/1979 ... 82 MONTAUBAN	ZT0036	Beaumont de Lomagne	1360
MME AOUEILLE/AGNES FABIENNE 14 BD GEORGES BRASSENS 82500 BEAUMONT DE LOMAGNE	N,(e) le 05/12/1979 ... 82 MONTAUBAN	ZT0037	Beaumont de Lomagne	26800
M MIQUEL/BERNARD FREDERIC MARC MILLET 82500 BEAUMONT DE LOMAGNE	N,(e) le 05/05/1956 ... 82 BEAUMONT DE LOMAGNE	ZT0038	Beaumont de Lomagne	113030
MME RAYNAUD-TOUGE/MARIE-CLAUDE HERMANCE JEANNE MARIE MILLET 82500 BEAUMONT DE LOMAGNE	N,(e) le 04/03/1958 ... 82 BEAUMONT DE LOMAGNE	ZT0038	Beaumont de Lomagne	113030
ASSOCIATION FONCIERE DE REMEMBREMENT BEAUMONT VILLE 82500 BEAUMONT DE LOMAGNE	*	ZT0039	Beaumont de Lomagne	250
M MIQUEL/BERNARD FREDERIC MARC MILLET 82500 BEAUMONT DE LOMAGNE	N,(e) le 05/05/1956 ... 82 BEAUMONT DE LOMAGNE	ZT0053	Beaumont de Lomagne	5470
MME RAYNAUD-TOUGE/MARIE-CLAUDE HERMANCE JEANNE MARIE MILLET 82500 BEAUMONT DE LOMAGNE	N,(e) le 04/03/1958 ... 82 BEAUMONT DE LOMAGNE	ZT0053	Beaumont de Lomagne	5470
MME AOUEILLE/AGNES FABIENNE 14 BD GEORGES BRASSENS 82500 BEAUMONT DE LOMAGNE	N,(e) le 05/12/1979 ... 82 MONTAUBAN	ZT0054	Beaumont de Lomagne	121030
ENEDIS CITECAZEAU BP56 19002 TULLE CEDEX	*	ZT0055	Beaumont de Lomagne	5480
MME ALBERTON/BERNADETTE VIRGINIE 6 RUE RAYMOND PITET 86100 CHATELLERAULT	N,(e) le 07/03/1952 ... 82 SERIGNAC	ZT0056	Beaumont de Lomagne	3760
MME ALBERTON/FRANCOISE COLETTE ESTHER LA MAILLARDE 82500 SERIGNAC	N,(e) le 16/09/1948 ... 81 LACOUOTTE CADOUL	ZT0056	Beaumont de Lomagne	3760
MME ALBERTON/MARIE JEANNE 4 RUE PORTE NORD 82500 BEAUMONT DE LOMAGNE	N,(e) le 24/07/1940	ZT0056	Beaumont de Lomagne	3760
MME BORDIGNON/ELSA LA MAILLARDE 82500 SERIGNAC	N,(e) le 02/05/1921 ... 99 ITALIE	ZT0056	Beaumont de Lomagne	3760
M MIQUEL/BERNARD FREDERIC MARC MILLET 82500 BEAUMONT DE LOMAGNE	N,(e) le 05/05/1956 ... 82 BEAUMONT DE LOMAGNE	ZT0059	Beaumont de Lomagne	35661
MME RAYNAUD-TOUGE/MARIE-CLAUDE HERMANCE JEANNE MARIE MILLET 82500 BEAUMONT DE LOMAGNE	N,(e) le 04/03/1958 ... 82 BEAUMONT DE LOMAGNE	ZT0059	Beaumont de Lomagne	35661

M DESIRE/DANIEL RENE CASTAGNES 82500 BEAUMONT DE LOMAGNE	N,(e) le 07/08/1959 ... 82 BEAUMONT DE LOMAGNE	ZT0060	Beaumont de Lomagne	4969
MME BILLIERES/ANNE GERMAINE CASTAGNES 82500 BEAUMONT DE LOMAGNE	N,(e) le 06/07/1969 ... 82 CASTELSARRASIN	ZT0060	Beaumont de Lomagne	4969
MME BERNABEU/GENEVIEVE ANDREE SARRADE 82500 BEAUMONT DE LOMAGNE	N,(e) le 08/10/1951 ... 91 ALGERIE	ZT0061	Beaumont de Lomagne	3000
MME PASSAMA/MARIELLE YVETTE LUCETTE SARRADE 82500 BEAUMONT DE LOMAGNE	N,(e) le 17/11/1973 ... 82 BEAUMONT DE LOMAGNE	ZT0061	Beaumont de Lomagne	3000
M PASSAMA/DANIEL HENRI ANDRE 219 VCHEVIEUX CHEMIN DE SERIGNAC 82500 BEAUMONT DE LOMAGNE	N,(e) le 11/10/1960 ... 82 BEAUMONT DE LOMAGNE	ZT0062	Beaumont de Lomagne	3613